

# Studio di Ingegneria e Consulenza nel campo dell'edilizia e dei lavori pubblici

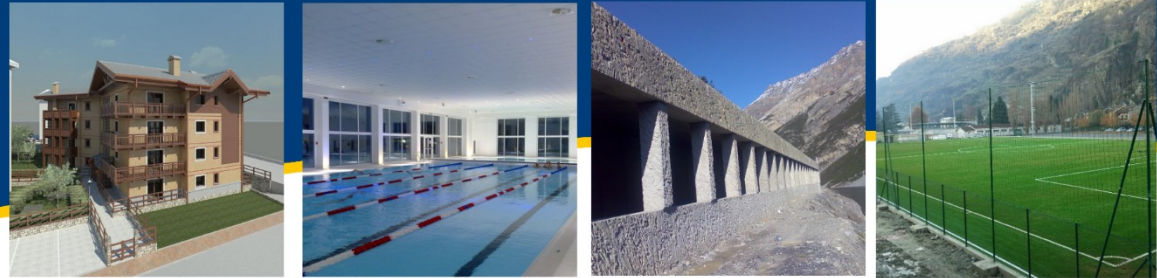

PROFESSIONALITA' - QUALITA' - INNOVAZIONE

INGEGNERIA NATURALISTICA

INGEGNERIA IDRAULICA  
RIASSETTO IDROGEOLOGICO

INGEGNERIA RESIDENZIALE

INGEGNERIA STRUTTURALE

INGEGNERIA TERZIARIA  
e SERVIZI

IMPIANTI SPORTIVI

INFRASTRUTTURE e VIABILITA'

URBANISTICA

COLLAUDI e CONTROLLI TECNICI



ScaramelliniMarco Engineering

[www.studioscaramellini.it](http://www.studioscaramellini.it)

## SOMMARIO

LOCALIZZAZIONE UFFICIO e CONTATTI .....	3
DOTT. ING. MARCO SCARAMELLINI.....	4
INGEGNERIA NATURALISTICA.....	7
INGEGNERIA IDRAULICA.....	9
INGEGNERIA RESIDENZIALE.....	20
INGEGNERIA STRUTTURALE.....	30
INGEGNERIA TERZIARIA E SERVIZI .....	43
IMPIANTI SPORTIVI .....	51
INFRASTRUTTURE E VIABILITÀ.....	69
URBANISTICA .....	90
COLLAUDI E CONTROLLI TECNICI .....	92

*Si autorizza il trattamento dei dati personali ai sensi del D. Lgs 196/2003 e dell'art.13 GDPR*

## LOCALIZZAZIONE UFFICIO e CONTATTI



TEL: +39 0342 210666

e-mail: [sondrio@studioscaramellini.it](mailto:sondrio@studioscaramellini.it)

PEC: [marco.scaramellini@ingpec.eu](mailto:marco.scaramellini@ingpec.eu)

Sito WEB: <https://www.studioscaramellini.it/>

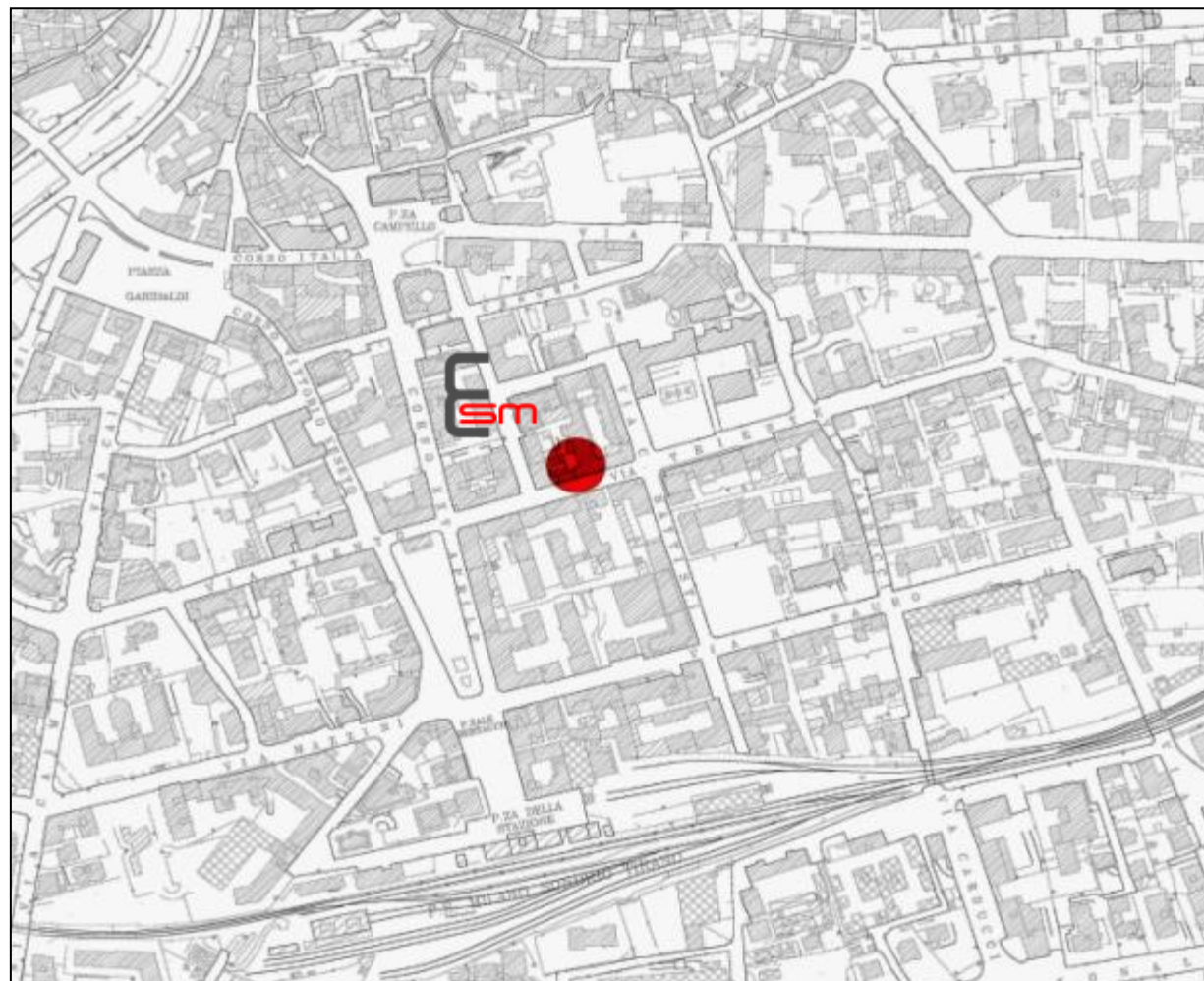

STUDIO IN SONDRIO: VIA TRIESTE, n 19 – 23100 – SONDRIO (SO)

**DOTT. ING. MARCO SCARAMELLINI**

## Ingegneria e Consulenza nel campo dell'edilizia e dei Lavori Pubblici

Lo Studio del [Dott. Ing. Marco Scaramellini](#) ha sede in via Trieste n.19 a Sondrio (Italia); dal 1990 svolge attività di [Progettazione](#) e [Direzione Lavori](#) di opere pubbliche e private, nel campo dell'Ingegneria Civile.

Si avvale di collaboratori qualificati e di avanzata tecnologia hardware e software, per raggiungere con rapidità, efficacia ed efficienza l'obiettivo concordato con il Committente.

Negli anni di attività lo studio ha maturato una esperienza nella [progettazione integrata](#) e nella gestione di processi edilizi complessi: dalla valutazione di fattibilità, all'ottenimento dei titoli abilitativi, alla predisposizione dei capitolati per l'appalto, alla [gestione del cantiere](#), fino al [collaudo](#).

Nel campo della progettazione e Direzione Lavori di Opere Pubbliche lo studio ha operato in collaborazione con molti Enti, spaziando dall'Edilizia al riassetto

idrogeologico, utilizzando spesso tecniche di [Ingegneria Naturalistica](#).

Significativa è l'esperienza maturata nel campo della [progettazione strutturale](#) di opere in calcestruzzo armato e acciaio; in questo ambito lo studio si applica costantemente e con particolare attenzione nella formazione e aggiornamento sull'utilizzo di nuovi materiali, con un occhio di riguardo ai ripristini ed ai [rinforzi strutturali](#).

Da ricordare è anche l'attività nell'ambito degli impianti sportivi, con particolare riferimento alla progettazione di campi da calcio in erba sintetica.

Lo studio svolge attività di Consulenza per conto di privati, di Enti Pubblici, di Imprese e Aziende ed a favore del Tribunale di Sondrio.

I principi fondanti: Ricerca della Qualità, Professionalità, costante Aggiornamento e Formazione Continua.

- Nato a Chiavenna (Sondrio) il 15 ottobre 1965
- C.F.: SCR MRC 65R15 C623I – P.IVA: 00627740145
- **Laureato in Ingegneria Civile (Sez. Edile) al Politecnico di Milano l'8 giugno 1990 - Esame di Stato a Milano 1990**
- **Iscritto all'Ordine Professionale degli Ingegneri della Provincia di Sondrio al N.325 dal 22/04/1991**
- Studio Professionale in Sondrio, Via Trieste N.19 – tel./fax 0342/210666
- Studio in Chiavenna (SO) c/o Geom. Egidio Scaramellini, Via Raschi N. 4
- **Presidente del Consiglio dell'Ordine degli Ingegneri Provincia di Sondrio dal 2013 al 2022**
- **Vicepresidente del Dipartimento Scuola di Formazione della Fondazione Consiglio Nazionale Ingegneri dal 2018 al 2022**
- Già Coordinatore d'area "Protezione Civile e dissesto Idrogeologico" per la Consulta Regionale degli Ordini degli Ingegneri della Regione Lombardia
- Membro del Consiglio dell'Ordine degli Ingegneri Provincia di Sondrio dal 1994 al 2009
- Coordinatore Commissione Aggiornamento professionale e cultura dell'Ordine degli Ingegneri della Provincia di Sondrio dal 2009 al 2013
- Coordinatore Commissione Sicurezza dell'Ordine degli Ingegneri della Provincia di Sondrio dal 2004 al 2009
- Membro Commissione Parcelle dell'Ordine degli Ingegneri della Provincia di Sondrio dal 1994 al 2009
- Componente effettivo del Consiglio di Disciplina dell'Ordine degli Architetti P.P.C della Provincia di Sondrio dal 2013 al 2017
- **Assessore esterno "Tecnico" all'Urbanistica e Lavori Pubblici del Comune di Chiavenna dal 1999 al 2009**
- Già componente del Comitato Scientifico del "Corso per componenti delle commissioni per il paesaggio" organizzato dall'Ordine degli Ingegneri della Prov. di Sondrio con il patrocinio della Regione Lombardia
- **Già Presidente della Commissione Paesaggio della Provincia di Sondrio**
- Già membro Commissione Paesaggio del Comune di Livigno
- Già Presidente della Commissione Paesaggio del Comune di Chiavenna
- Già Presidente della Commissione Paesaggio dell'Unione dei Comuni della Valmalenco
- Già presidente della Commissione Paesaggio del Comune di Campodolcino
- Già membro Commissione Paesaggio del Comune di Sondrio
- Già membro Commissione Paesaggio del Comune di Madesimo
- Già membro Commissione Paesaggio del Comune di Novate Mezzola

- Già membro Commissione Edilizia del Comune di Prata Campportaccio (esperto ambientale)
- Incaricato come **Autorità Competente per Esclusione VAS** in numerosi procedimenti in Comune di Livigno
- "Esperto in materia di tutela paesistico ambientale" ex Art.5 L.R.18/97
- Iscritto all'Albo collaudatori della Regione Lombardia al N.3041/2001 Cat.: A+B+C+S
- Già Iscritto all'Albo dei Consulenti Tecnici del Tribunale di Sondrio al N.264
- Già Iscritto all'Albo dei Periti del Tribunale di Sondrio al N.57
- **Cultore della Materia di Tecnica Urbanistica** presso il Politecnico di Milano Dipartimento di Architettura e Pianificazione - Facoltà di Ingegneria dal 1996 al 2007
- Già Membro del Comitato Scientifico Corso di Aggiornamento in Urbanistica Tecnica "Vincenzo Columbo" presso il Politecnico di Milano Dipartimento di Architettura e Pianificazione - Facoltà di Ingegneria
- Abilitato per la sicurezza ex Art. 10 D.LGS. 494/1996
- Iscritto all'Albo dei commissari ad ACTA della Provincia di Sondrio alle sezioni A-B-C
- **National committee member UNI/CT 020** "Impianti ed attrezzi sportivi e ricreativi" – GL03 "Pavimentazioni sportive"

- **Già Ingegnere Certificato Qing di 2° livello**, nel comparto sistemi edilizi per la specializzazione **Edilizia sportiva: progettazione e direzione lavori di impianti e tappeti erbosi sintetici**
- **Master Polis Maker** - Per la qualità del vivere e lo sviluppo urbano sostenibile XI edizione AA 2019/2020 Politecnico Milano, Dip. Ingegneria Civile e Ambientale, con Consorzio Cise e Baicr Cultura della Relazione – **Membro del Comitato Scientifico**
- Già membro del Consiglio Provinciale dei Lavori Pubblici della Provincia di Sondrio.
- **In regola con gli obblighi di Formazione Permanente.**

Aggiornato a Gennaio 2024



*COMMITTENTE*

Provincia di Sondrio

*PRESTAZIONE*

Progetto Definitivo, Esecutivo, Direzione Lavori e Contabilità

*DATA* 2003

*IMPORTO LAVORI*

Euro 780.458,77

*DESCRIZIONE*

Intervento contraddistinto dall'utilizzo di Tecniche di Ingegneria Naturalistica, progettate con molta attenzione al contesto di grande valore ambientale



**COMMITTENTE**

Comunità Montana Valtellina di Sondrio

**PRESTAZIONE**

Progetto definitivo ed esecutivo, Coordinamento Sicurezza, D.L. e contabilità

**DATA** 2005

**IMPORTO LAVORI**

Euro 147.380,00

**DESCRIZIONE**

Sistemazione di smottamento in versante boscato, con l'utilizzo di tecniche di Ingegneria Naturalistica quali palizzate in legno e pietrame rinverdite, grate vive, trincee drenanti, gabbioni rinverditi, ecc....

Lavori di consolidamento e ripristino versante in Località Stabio e Località Roncale in comune di Ponte in Valtellina



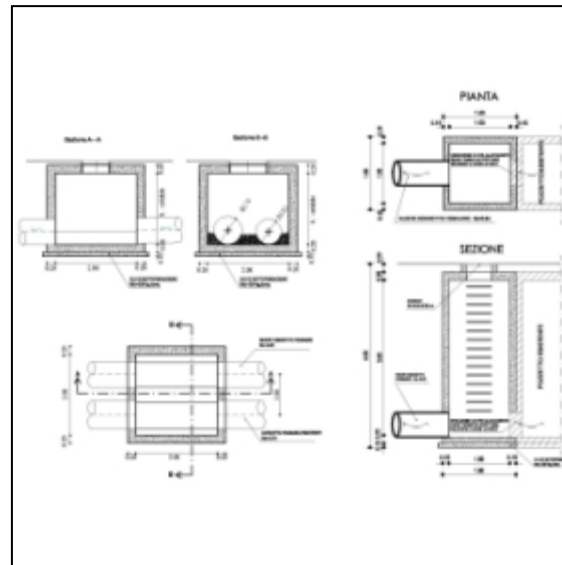

*COMMITTENTE*

Società di depurazione e uniti S.P.A.

*PRESTAZIONE*

Definitivo, esecutivo, coord. sicurezza, D.L. e contabilità

*DATA 2010*

*IMPORTO LAVORI*

Euro 250.000,00

*DESCRIZIONE*

L'intervento proposto vede la realizzazione di un nuovo condotto, che affiancherà il collettore esistente, mediante la posa di un tubo in PEAD UNI 7613 tipo 303 De 630mm, caratterizzato da una pendenza costante pari 0,7 ‰.



*COMMITTENTE*

Amministrazione Comunale di Novate Mezzola

*PRESTAZIONE*

Preliminare, definitivo, esecutivo, coord. sicurezza, D.L. e contabilità

*DATA* 2004

*IMPORTO LAVORI*

Euro 412.500,00

*DESCRIZIONE*

L'intervento ha lo scopo di innalzare la soglia di sicurezza in prossimità della SS36 e dell'abitato, grazie all'abbassamento del fondo del torrente e alla creazione di vasche di accumulo a monte

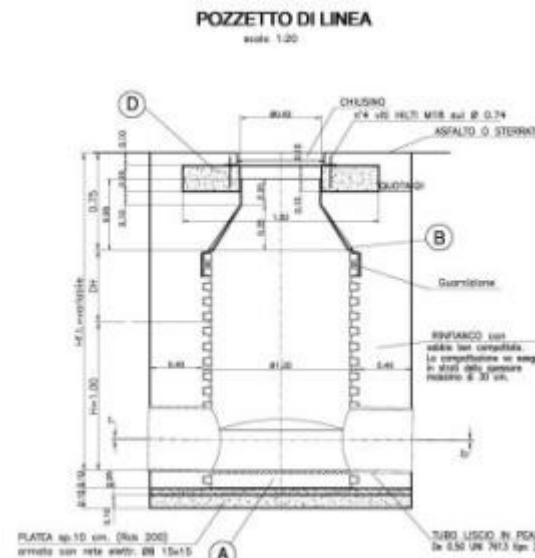
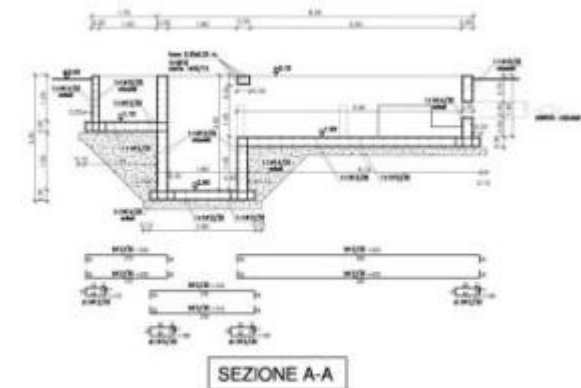

COMMITTENTE

Amministrazione Comunale di Piaveda

PRESTAZIONE

Progetto preliminare, progetto definitivo, progetto esecutivo, coordinamento sicurezza e direzione lavori

DATA 2006 - 2010

IMPORTO LAVORI

Euro 1.008.153,87

DESCRIZIONE

Realizzazione collettore fognario di 3,6 Km, parte in pressione e parte a gravità, con attraversamento del fiume Adda in sospensione su un ponte e attraversamento rilevato SS38 con "spingitubo a rotoperussione"

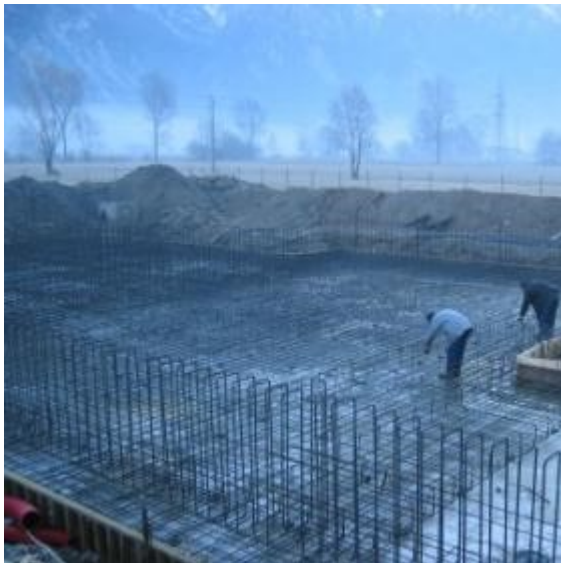

*COMMITTENTE*

Comuni di Samolaco, Novate Mezzola e Verceia

*PRESTAZIONE*

Progetto preliminare, progetto definitivo, progetto esecutivo, progetto strutture, coordinamento sicurezza, direzione lavori e contabilità

*DATA* 1999

*IMPORTO LAVORI*

Lire 2.800.000.000

*DESCRIZIONE*

Il depuratore è a servizio della bassa Valchiavenna ed è composto da 2 vasche circolari, 2 vasche longitudinali coperte (2.000 mc) e dalla stazione di sollevamento.

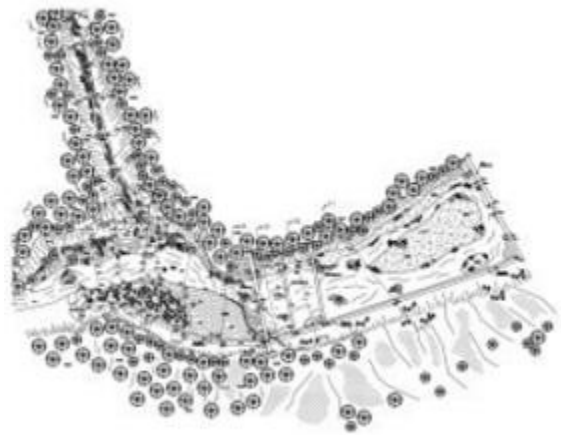

*COMMITTENTE*

Provincia di Sondrio

*PRESTAZIONE*

Progetto preliminare, progetto definitivo, progetto esecutivo

*DATA* 2006

*IMPORTO LAVORI*

Euro 886.240,04

*DESCRIZIONE*

Realizzazione di opere di protezione spondale (scogliere e argini) per contrastare l'erosione e limitare l'apporto di trasporto solido, con briglie per il controllo della quota di fondo.

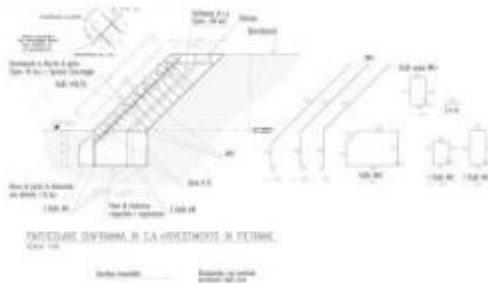

COMMITTENTE

Provincia di Sondrio

PRESTAZIONE

Progetto definitivo e progetto esecutivo

DATA 2003

IMPORTO LAVORI

Euro 211.332,32

DESCRIZIONE

Realizzazione di scogliera in pietrame a protezione dall'erosione della sponda, con profilo studiato per favorire il deposito del trasporto solido.

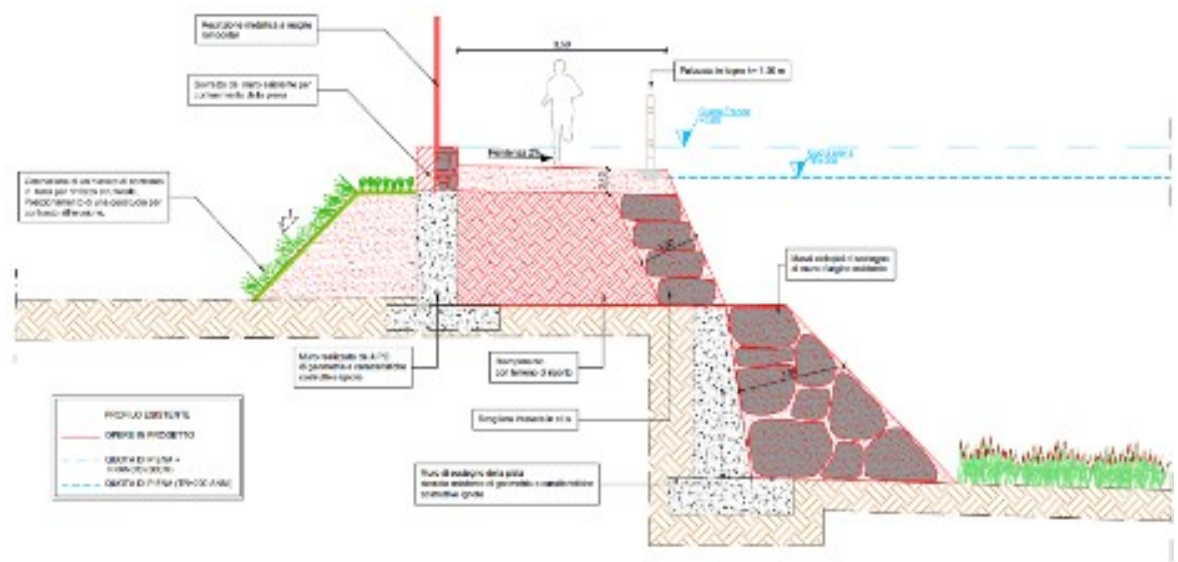

*COMMITTENTE*

Amministrazione Comunale di Morbegno

*PRESTAZIONE*

Progetto preliminare, definitivo ed esecutivo, DL, CSP e CSE

*DATA* 2016-2020

*IMPORTO LAVORI*

Euro 640.000,00

*DESCRIZIONE*

Adeguamento difese arginali sul fiume Adda, a monte del ponte di Ganda, a protezione delle località di Campovico e Morbegno – opere di completamento.

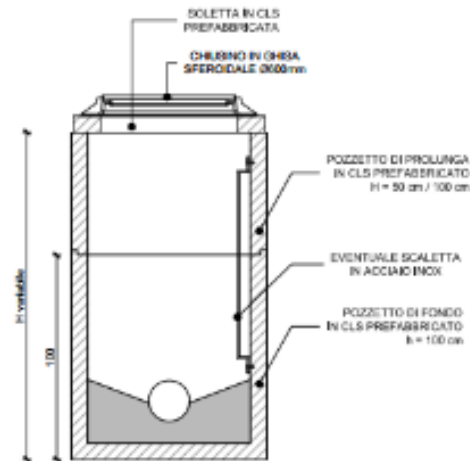
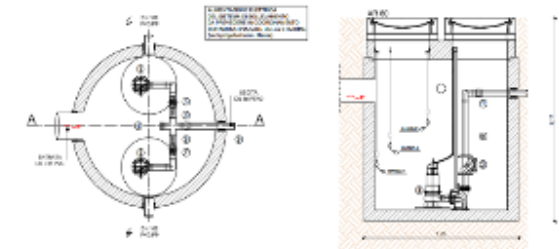
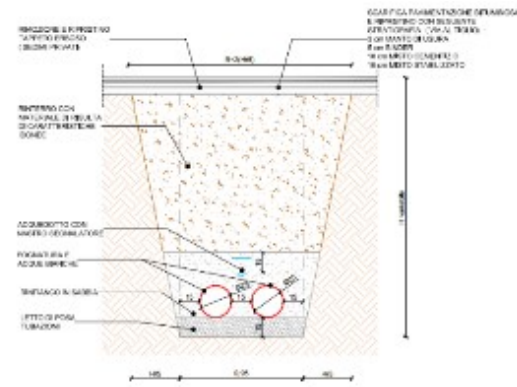

COMMITTENTE

Secam S.p.a.

PRESTAZIONE

Progetto definitivo ed esecutivo

DATA 2016-2017

IMPORTO LAVORI

Euro 185.000,000

DESCRIZIONE

Rifacimento tratto fognario in via del Tiglio e via del Saliceto a Chiavenna (SO)



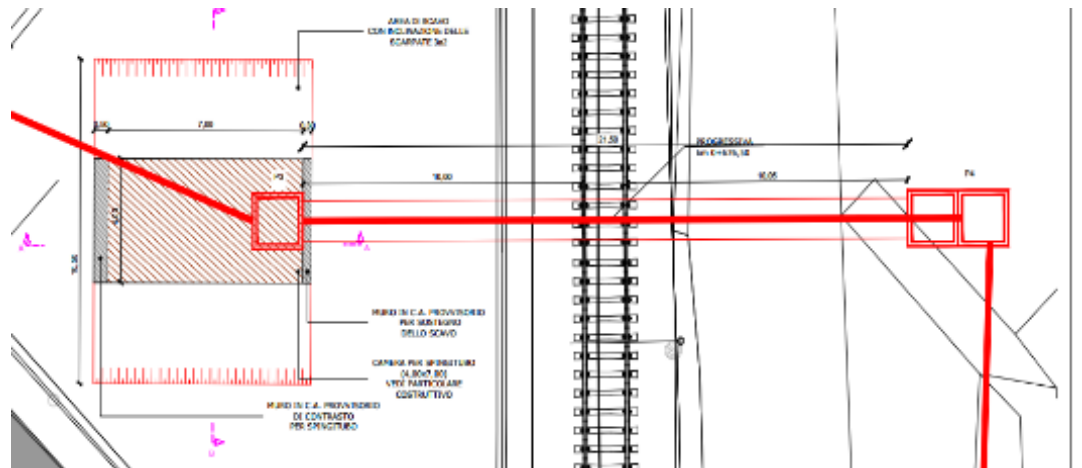
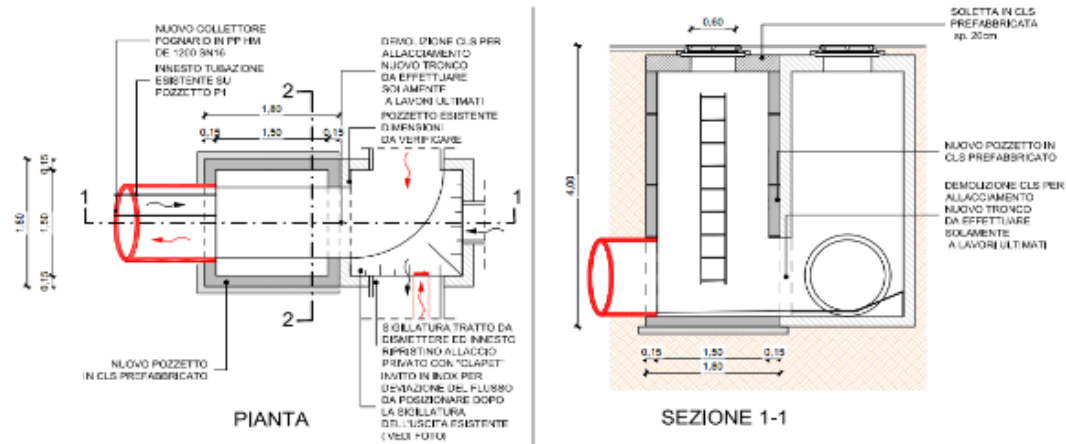

*COMMITTENTE*

Secam S.p.a.

*PRESTAZIONE*

Progetto definitivo ed esecutivo

*DATA* 2016-2017

*IMPORTO LAVORI*

Euro 480.000,000

*DESCRIZIONE*

Risoluzione interferenza collettore fognario Sondrio – est con nuovo sottopasso posto in via Nani alla progressiva 0+676.50

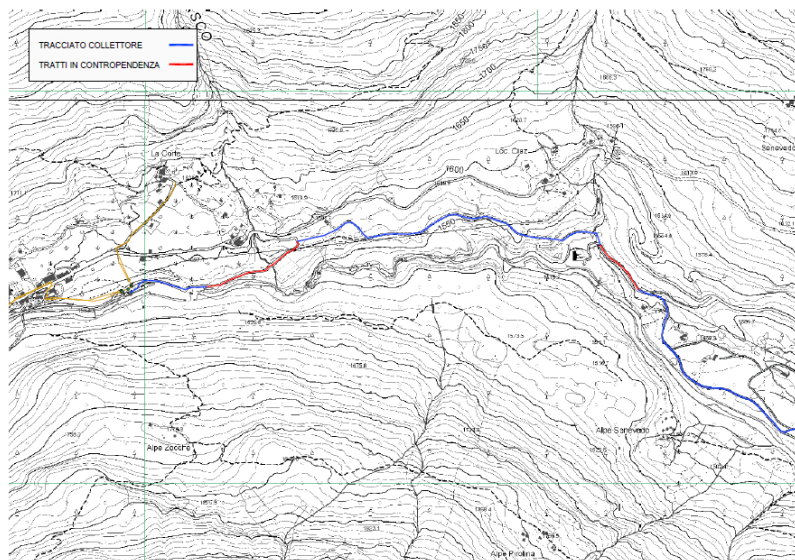
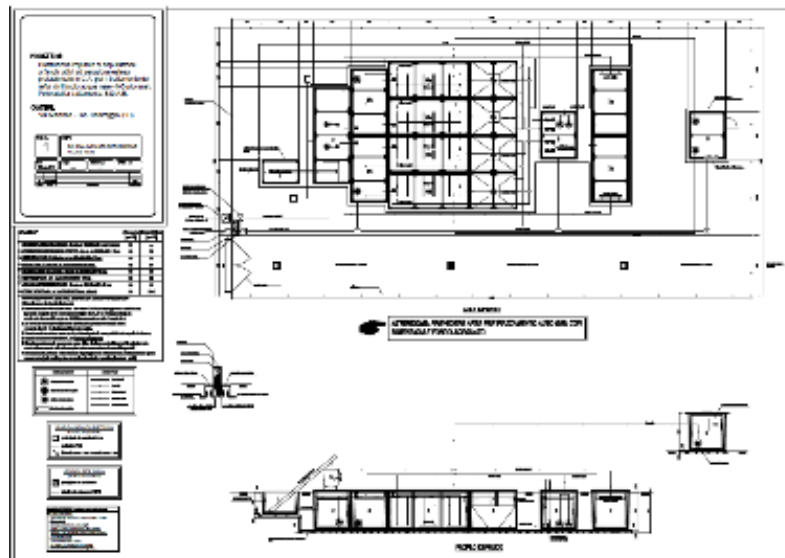

*COMMITTENTE*

Secam S.p.a.

*PRESTAZIONE*

Studio di fattibilità tecnico-economica

DATA 2018

*IMPORTO LAVORI*

Euro 422.973,00      Sol.1:              Impianto  
depurazione

Euro 1.610.000,00      Sol.2: Collettore

*DESCRIZIONE*

Allacciamento alla rete fognaria della frazione di Chiareggio in comune di Chiesa in Valmalenco. Lo studio ha proposto una soluzione con depuratore a fanghi attivi e una soluzione con posa di collettore fognario per circa 9,5 km



*COMMITTENTE*

Amministrazione Provinciale di Sondrio

*PRESTAZIONE*

Studio di fattibilità tecnico-economica, definitivo, esecutivo e DL

*DATA* 2016 - 2019

*IMPORTO LAVORI*

Euro 295.500,00

*DESCRIZIONE*

La progettazione delle opere di stabilizzazione e messa in sicurezza del versante ha l'obiettivo di mitigare il rischio dell'area, mediante opere di disgaggio e la posa di reti paramassi, in località Sasso del Cane, nel comune di Chiesa in Valmalenco



*PRESTAZIONE*

Progetto, pratica edilizia e pratica antincendio

*DATA* 2010

*ENTITA'*

mc 5.700

*DESCRIZIONE*

Realizzazione edificio ad uso residenziale di 4 piani con 16 appartamenti con annessa autorimessa interrata da 22 posti auto in 19 box.



*PRESTAZIONE*

Progetto, pratiche edilizie

*DATA* 2008

*ENTITA'*

mc 3.190

*DESCRIZIONE*

Fabbricato ad uso residenziale di 3 piani fuori terra con 9 appartamenti, ed 1 interrato da 9 box auto. L'edificio è progettato in Classe Energetica A, secondo la classificazione Regione Lombardia.

Fabbricato ad uso residenziale in località Motta di Campodolcino (SO)



*PRESTAZIONE*

Progetto, pratica edilizia, pratica antincendio, sicurezza

*DATA* 2008

*ENTITA'*

mc 4.500

*DESCRIZIONE*

Fabbricato ad uso residenziale di 3 piani fuori terra per un totale di 18 appartamenti, ed 1 piano interrato con un totale di 31 posti auto in 28 box. L'edificio è progettato in Classe Energetica A, secondo la classificazione Regione Lombardia



*PRESTAZIONE*

Direzione lavori

DATA 2010

ENTITA'

mc 37.500

*DESCRIZIONE*

Realizzazione di 4 palazzine ad uso residenziale, di cui 2 da 11 appartamenti e 2 da 13 appartamenti, con annessa autorimessa interrata da 86 posti auto.



*PRESTAZIONE*

Predisposizione Piano Attuativo, progetto e pratiche edilizie

*DATA* 2008

*ENTITA'*

mq 1.602 – mc 13.000 circa.

*DESCRIZIONE*

Demolizione del fabbricato esistente per permettere l'allargamento della S.S.36, e realizzazione di un nuovo fabbricato ad uso prevalentemente residenziale. L'edificio ha 4/5 piani fuori terra 1/2 piani interrati.





*PRESTAZIONE*

Progetto, D.L., Coord. Sicurezza, Pratica VF e Pratiche Edilizie

*DATA* 2005

*ENTITA'*

mc 13.7000

*DESCRIZIONE*

Il fabbricato è composto da 5 piani fuori terra più sottotetto per un totale di 44 appartamenti e due piani interrati con 63 box è dotato di allacciamento al teleriscaldamento e di finiture di pregio.

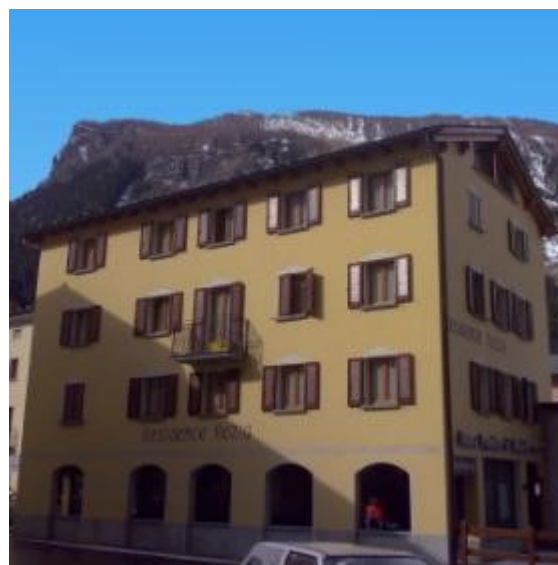

*PRESTAZIONE*

Piano di Recupero, Progetto, Calcolo strutture, Direzione Lavori e Coordinamento Sicurezza

*DATA* 1999

*ENTITA'*

mc 3.381

*DESCRIZIONE*

Lo Studio ha gestito l'operazione di ristrutturazione con demolizione e ricostruzione del fabbricato sito a Campodolcino.

In particolare sono stati predisposti il Piano di Recupero e le pratiche connesse, il progetto architettonico e strutturale, sono state condotte le procedure d'appalto e la D.L.



*PRESTAZIONE*

Progetto, D.L., Pratiche Edilizie

*DATA* 2015

*ENTITA'*

mc 1057

*DESCRIZIONE*

Lo Studio ha gestito l'intera operazione di ristrutturazione con parziale demolizione e ricostruzione del fabbricato, sito nel comune di Chiesa in Valmalenco in località S. Giuseppe.

La progettazione ha avuto come obiettivo principale quello di riqualificare i fabbricati nel rispetto della qualità e della tipologia edilizia tipica dei luoghi.

Ristrutturazione di edifici ad uso residenziale in località S. Giuseppe – Chiesa in Valmalenco (SO)



VISTA SUD-OVEST



*PRESTAZIONE*

Pratica Edilizia, Progetto, D.L.

DATA 2014 – 2017

*DESCRIZIONE*

Lo Studio ha gestito l'intera operazione di ristrutturazione con demolizione e ricostruzione di due nuovi fabbricati.

La progettazione ha previsto come obiettivo principale quello di riqualificare il fabbricato, sito nel comune di Livigno.

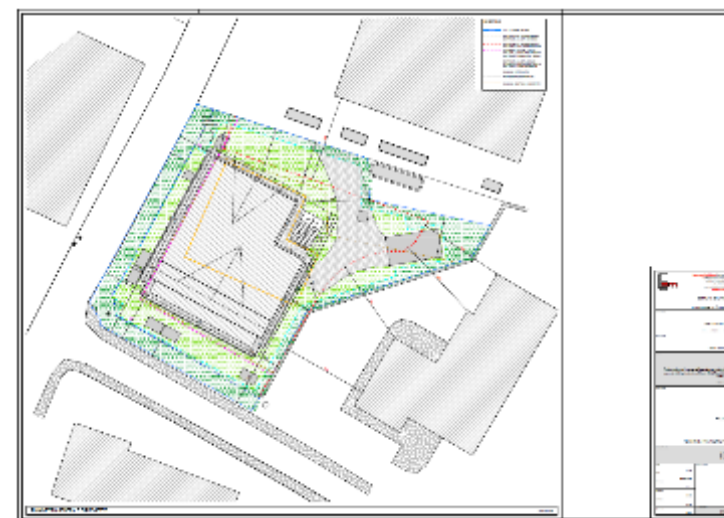

*PRESTAZIONE*

Pratica Edilizia (in corso)

DATA 2017 – 2022

*DESCRIZIONE*

Lo Studio ha gestito la pratica edilizia per la ristrutturazione con demolizione e ricostruzione di un fabbricato, sito nel comune di Livigno.

La progettazione ha previsto come obiettivo principale quello di riqualificare il fabbricato, sito nella zona centrale di Livigno.

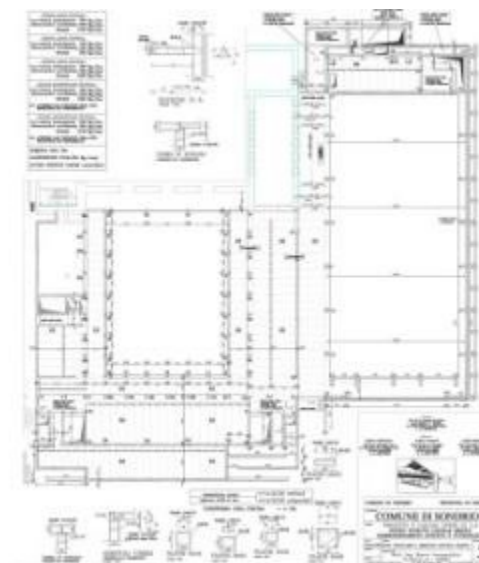
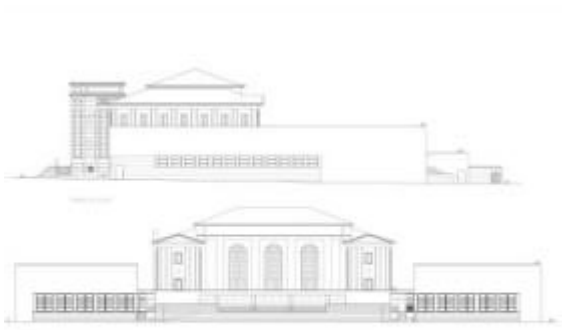

*COMMITTENTE*

Comune di Sondrio

*PRESTAZIONE*

Progetto e calcolo strutture, direzione lavori strutture

*DATA* 1998

*IMPORTO LAVORI*

Lire 4.960.000.000

*DESCRIZIONE*

Progettazione strutturale del complesso piscina composto da vasca principale in c.a. con fondo a degradare e fossa, ballatoi per il pubblico e copertura con struttura portante in travi di legno lamellare di notevole luce.

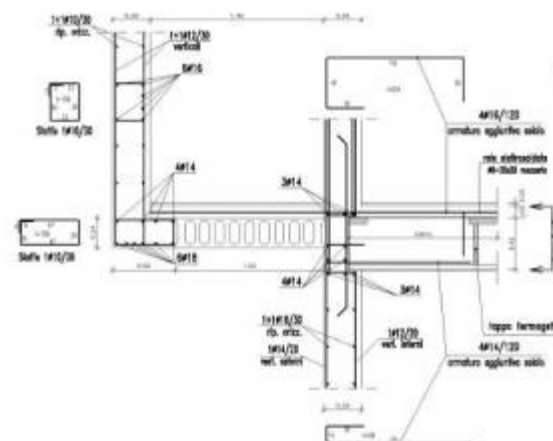
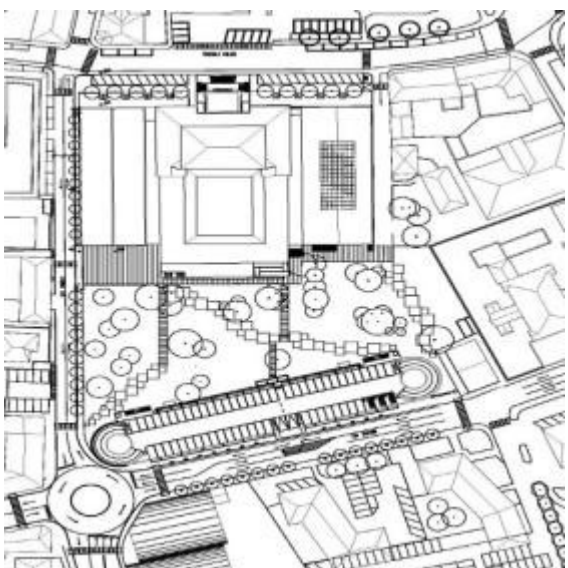
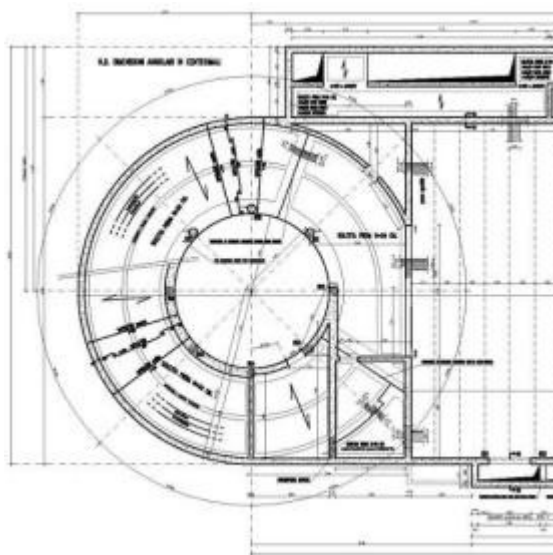
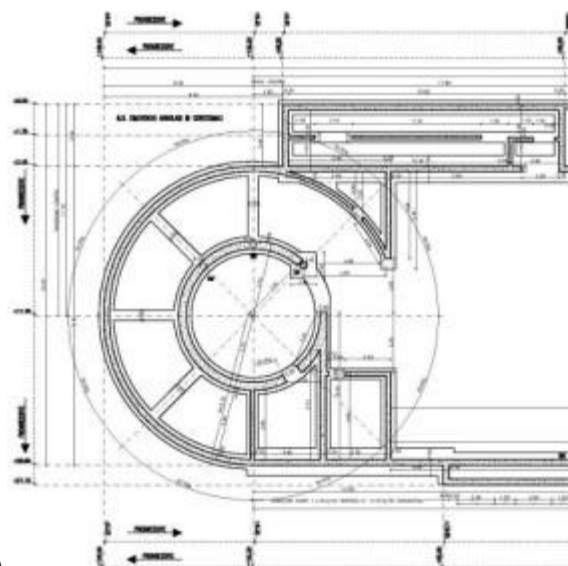

*COMMITTENTE*

Comune di Sondrio

*PRESTAZIONE*

Progetto e calcolo strutture, coordinamento sicurezza in fase di progettazione

*DATA 2003*

*IMPORTO LAVORI*

Euro 1.239.496,56

*DESCRIZIONE*

Progettazione strutturale caratterizzata da struttura portante in c.a. perimetrale e solai di luce 16 m in calcestruzzo armato precompresso senza pilastri in campata.

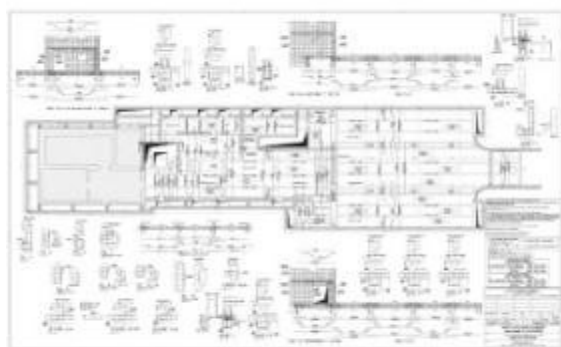

*PRESTAZIONE*

Progetto e direzione lavori strutture in C.A.

*DATA* 2004

*ENTITA'*

mc 6.850

*DESCRIZIONE*

L'intervento ha visto la demolizione e la ricostruzione di un fabbricato esistente, in centro a Livigno, che è stata eseguita in due fasi per consentire l'operatività della filiale della banca. Lo Studio si è occupato della Progettazione e Direzione Lavori Strutturale.





*PRESTAZIONE*

Progetto e Direzione Lavori strutture in C.A.  
pratiche antincendio

*DATA* 2006 - 2007

*ENTITA'*

mc 13.450

*DESCRIZIONE*

Il progetto prevede la realizzazione di 2 ville monofamiliari e 2 palazzine ad uso residenziale. Tutti i 4 edifici hanno un piano interrato con l'autorimessa. Le strutture sono state progettate con particolare attenzione al rispetto delle esigenze del progettista architettonico, senza perdere di vista le prescrizioni normative (copriferrati antincendio)

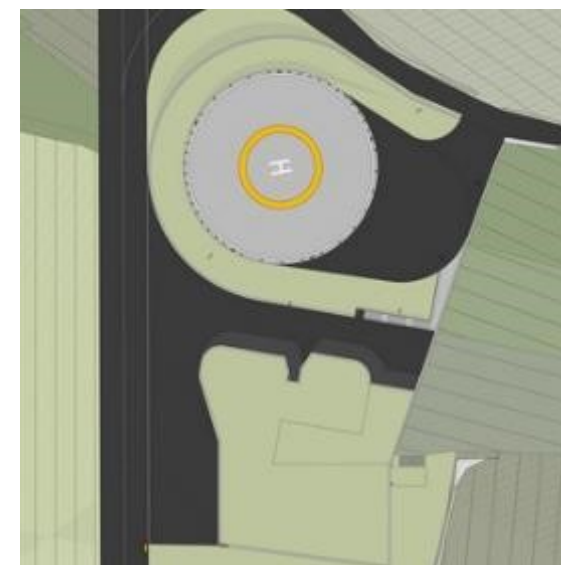

*COMMITTENTE*

Comunità Montana Valtellina di Tirano

*PRESTAZIONE*

Progetto definitivo strutture, progetto esecutivo strutture (Render Studio Stefanelli)

*DATA* 2013-2014

*ENTITA'*

Euro 860.000,00

*DESCRIZIONE*

Elisuperficie e centro logistico delle emergenze relative al pronto intervento sanitario ed agli interventi di protezione civile a tutela del territorio mandamentale.

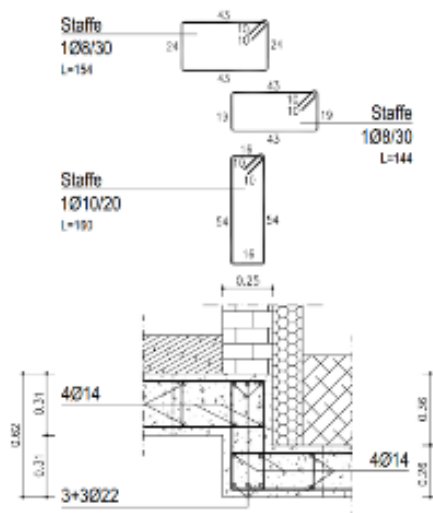
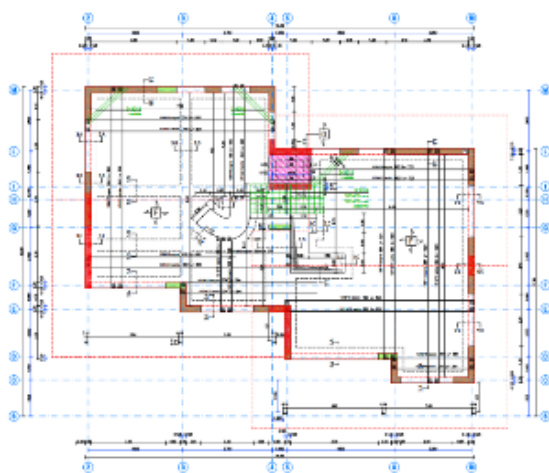
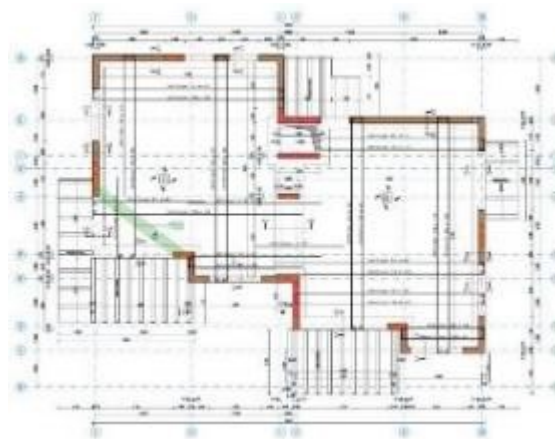
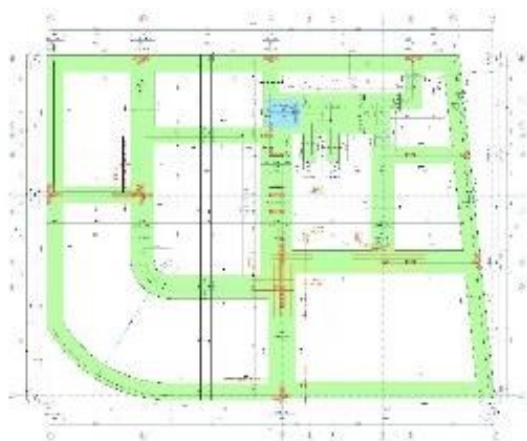

*COMMITTENTE*

Committente privato

*PRESTAZIONE*

Progetto definitivo/esecutivo strutture, (Progetto architettonico: Studio associato D.M.P.)

DATA 2014

*ENTITA'*

- mc

*DESCRIZIONE*

Costruzione nuovo fabbricato ad uso residenziale e direzionale con locali accessori ed autorimessa interrati.



*COMMITTENTE*

Azienda Ospedaliera della Valtellina e della Valchiavenna

*PRESTAZIONE*

Direzione Lavori Opere Strutturali e Co-Direzione Lavori opere Edili (in collaborazione con Tecnarco)

*DATA* 2007 - 2010

*IMPORTO LAVORI*

Euro 5.935.628,42

*DESCRIZIONE*

Ampliamento ospedale con realizzazione di struttura in zona sismica 4, con piattaforma abilitata per l'atterraggio dell'elisoccorso notturno.

Ampliamento ospedale di Sondrio con realizzazione piattaforma di atterraggio per eliambulanza – Sondrio (SO)

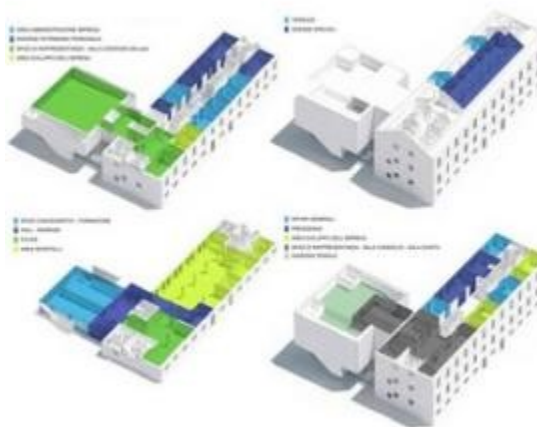
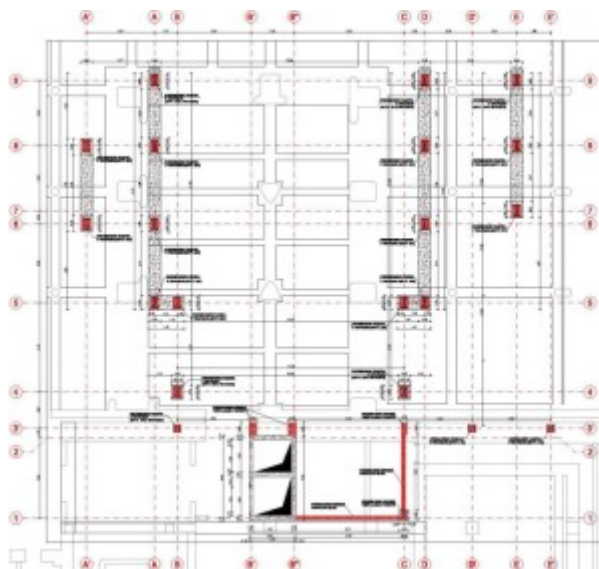

*COMMITTENTE*

Camera Commercio Industria Agricoltura e Artigianato della Provincia di Monza Brianza

*PRESTAZIONE*

Progetto strutture (Progetto architettonico e Render di Arch. Boeri, Sering, Assostudio)

*DATA* 2011 - 2012

*IMPORTO LAVORI*

Euro ----

*DESCRIZIONE*

Realizzazione nuova sede della CCIAA MB in Via Cavallotti a Monza.

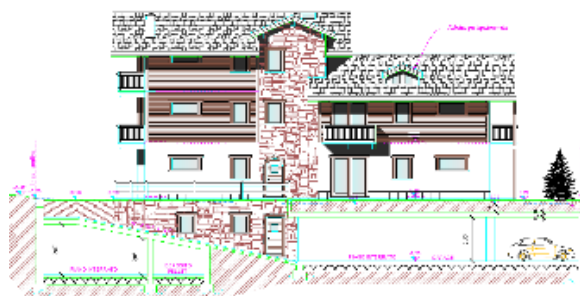
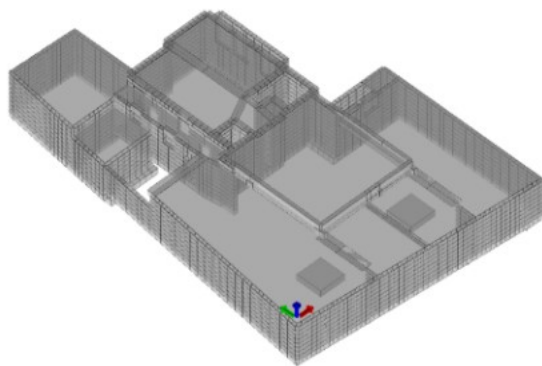
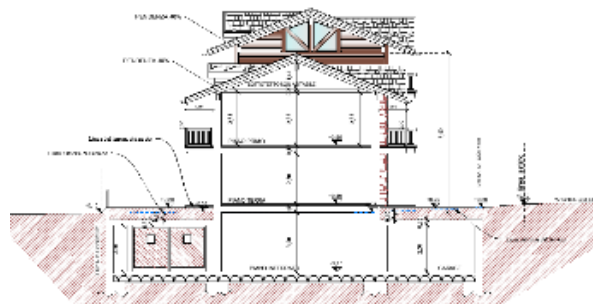
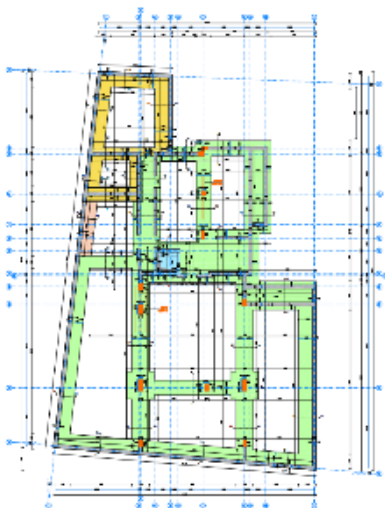

*COMMITTENTE*

Committente privato

*PRESTAZIONE*

Progetto strutture

DATA 2017

*IMPORTO LAVORI*

Euro ----

*DESCRIZIONE*

Calcolo strutturale piano interrato di un nuovo edificio residenziale a Livigno

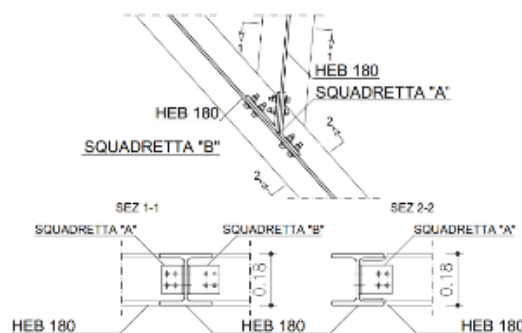
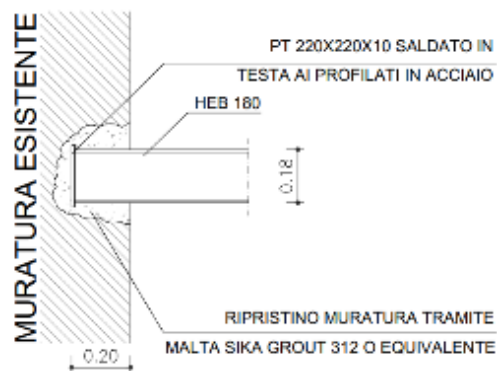
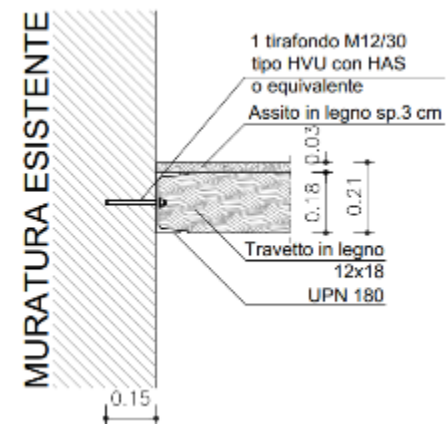
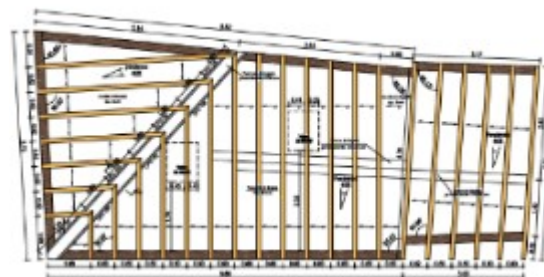
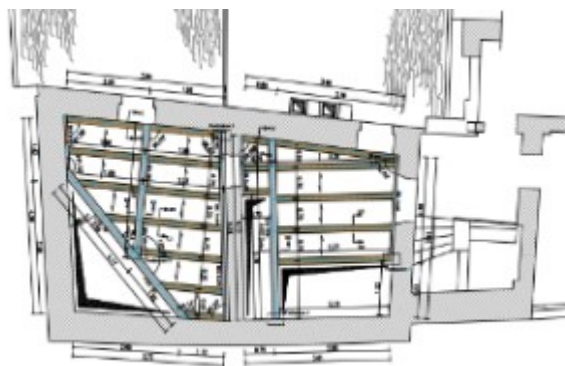

COMMITTENTE

Committente privato

PRESTAZIONE

Progetto strutture

DATA 2016

IMPORTO LAVORI

Euro ----

DESCRIZIONE

Ristrutturazione edificio ad uso residenziale in via Dolzino (Chiavenna)



Fessurimetro 1 – misurazione del 18/09/2015

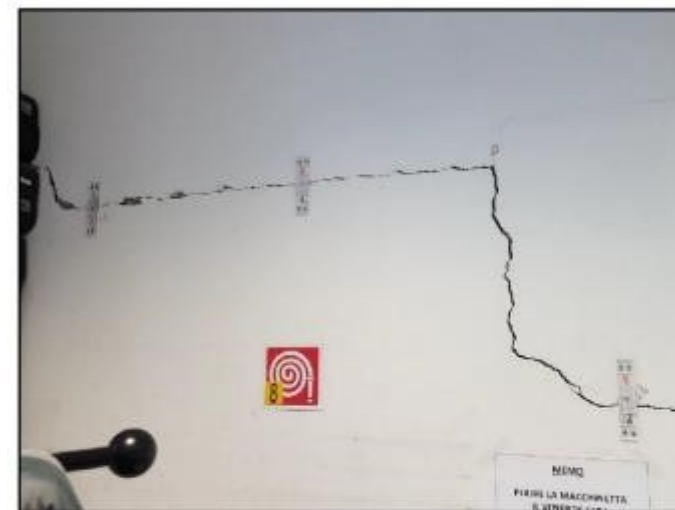

Fessurimetro 1 – 1b – 1c – misurazione del 18/02/2019

Fessurimetro	Lecture					
	18/09/2015	22/01/2016	31/03/2016	29/04/2016	21/06/2016	18/02/2019
1	0					-1
1b						-1
1c						-1
2	0	0,5				2
3	0	0				2
4	0	0				1
5	0					
6	0	1				1
7	0	-1	0	1	0	1
8	0	0,5	1	1	1,5	2
9	1	3	1,5	1,5	0	2
10	0	0				3
11	0	4,5	3	2	0	4
12	0	0				1

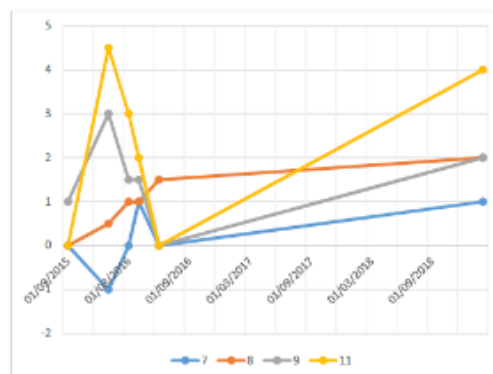

COMMITTENTE

Babcock Italia (ex Inaer)

PRESTAZIONE

Verifica statica

DATA 2016

IMPORTO LAVORI

Euro ----

DESCRIZIONE

Monitoraggio e analisi dei cedimenti di un capannone industriale (Colico)



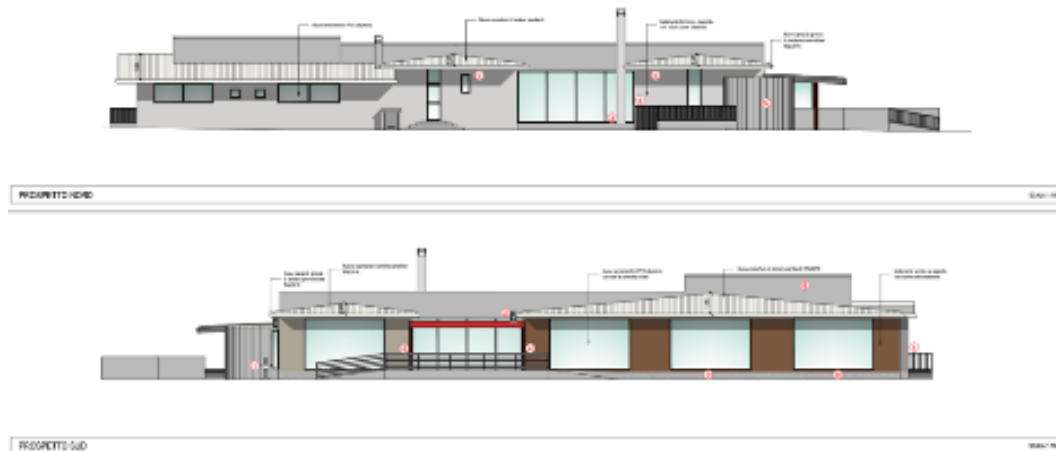
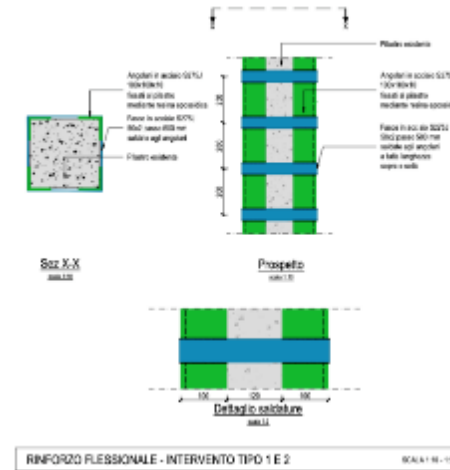

COMMITTENTE

Comune di Morbegno

PRESTAZIONE

Progetto definitivo ed esecutivo. Progetto finanziato con PNRR

DATA 2021

IMPORTO LAVORI

Euro 580.000,00

DESCRIZIONE

Progettazione definitiva lavori di ristrutturazione, adeguamento sismico ed efficientamento energetico



COMMITTENTE  
RESIDENCE HOTEL MARGHERITA S.R.L.  
PRESTAZIONE  
Progetto strutturale e direzione lavori  
DATA 2021  
IMPORTO LAVORI  
Euro -----  
DESCRIZIONE  
Ampliamento struttura turistico ricettiva in  
Località Teola a Livigno



*PRESTAZIONE*

Progetto definitivo, esecutivo, strutture, direzione lavori e coordinamento della sicurezza in fase di progettazione e di esecuzione.

*DATA 2015*

*importo*

mq 1510,95 di slp in ampliamento

*DESCRIZIONE*

Ampliamento edificio commerciale a Sondalo.



*PRESTAZIONE*

Progetto strutture, direzione lavori

*DATA* 2009

*ENTITA'*

mc 11.280

*DESCRIZIONE*

Edificio commerciale ed espositivo su due livelli.

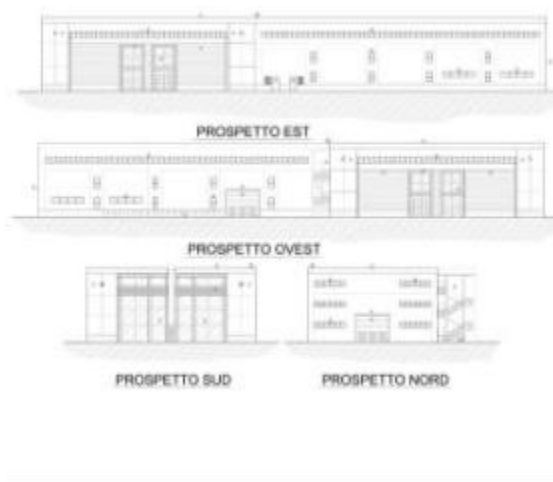

*PRESTAZIONE*

Progetto, pratiche edilizie, opere in C.A., coordinamento sicurezza e pratiche VVF

DATA 2003

ENTITA'

mq 20.000

*DESCRIZIONE*

Lo studio ha condotto la progettazione architettonica congiuntamente al Geom. Mirco Bertolatti. La struttura è contraddistinta da altezze di interpiano notevoli e da luci di calcolo considerevoli la presenza di una grande vetrata sul fronte ha richiesto una particolare attenzione nel dimensionamento delle strutture di contorno

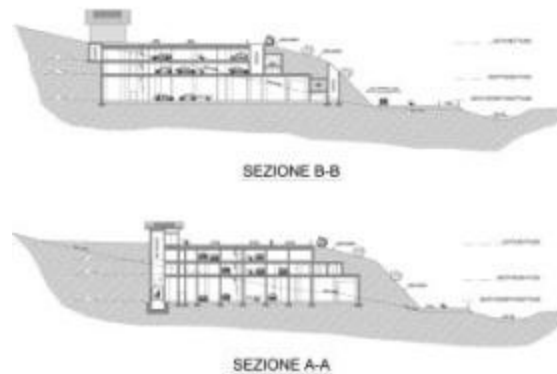
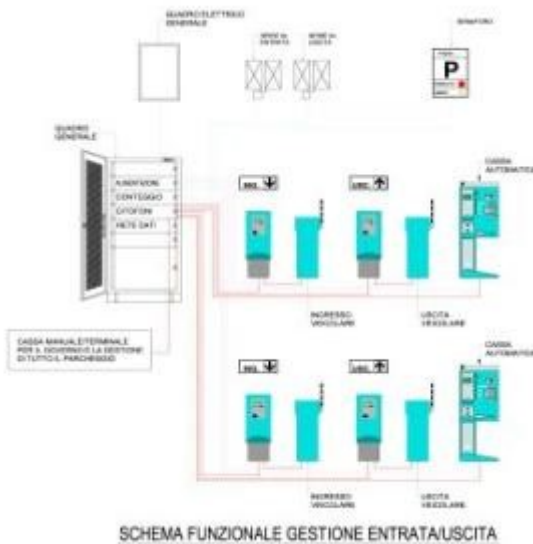
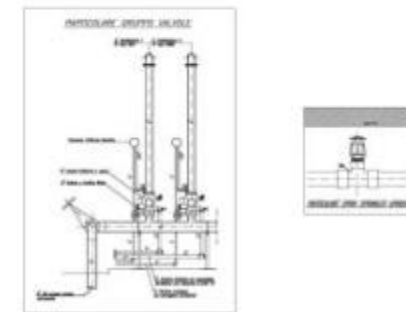
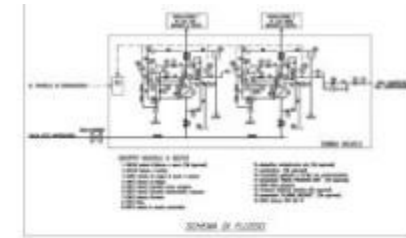
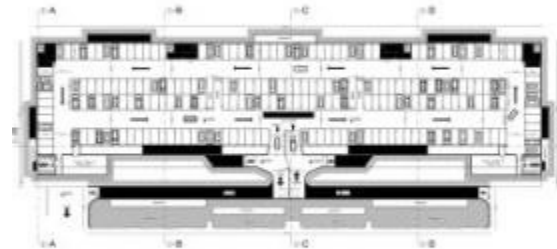

COMMITTENTE

Amministrazione Comunale di Livigno

PRESTAZIONE

Studio di fattibilità e progetto preliminare

DATA

2005

IMPORTO LAVORI

Euro 6.800.000,00

DESCRIZIONE

Progettazione di una autorimessa interrata nel fianco della montagna in prossimità dell'impianto di risalita Mottolino. Tale autorimessa sarà in grado di ricevere 654 auto e 20 autobus.

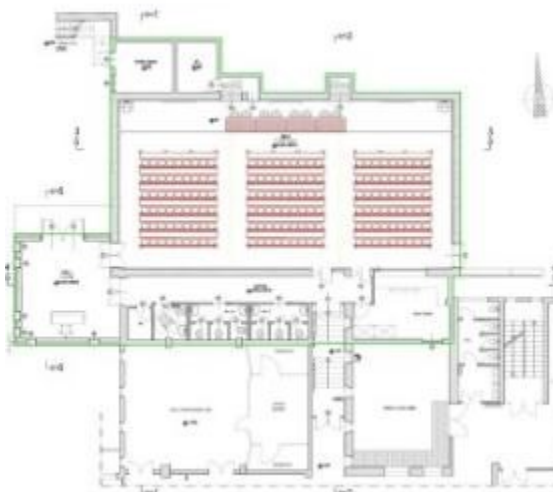

*COMMITTENTE*

Provincia di Sondrio

*PRESTAZIONE*

Preliminare, definitivo, esecutivo, coordinamento sicurezza, D.L. e contabilità

*DATA 2002*

*IMPORTO LAVORI*

Euro 590.806,66

*DESCRIZIONE*

Sala polifunzionale attrezzata per video conferenza e traduzione simultanea, cablata con rete fissa e Wi-Fi, suddivisibile in tre sale autonome acusticamente isolate, con reception, servizi e parcheggio.

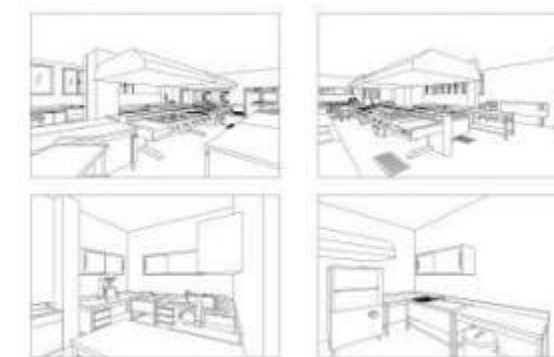

*COMMITTENTE*

Provincia di Sondrio

*PRESTAZIONE*

Preliminare, definitivo, esecutivo, coordinamento, sicurezza, D.L. e contabilità

*DATA* 2004

*IMPORTO LAVORI*

Euro 217.057,51

*DESCRIZIONE*

Completo rifacimento della cucina (pavimenti, impianti, serramenti, dotazioni) al servizio del Centro di Formazione Professionale, con aggiunta di arredi e attrezzature utili alla didattica in loco.





*COMMITTENTE*

Azienda Ospedaliera Valtellina Valchiavenna

*PRESTAZIONE*

D.L. e CSE

DATA 2015

*IMPORTO LAVORI*

Euro 2.955.000,00

*DESCRIZIONE*

Direzione lavori e coordinamento per la sicurezza in fase di esecuzione del Nuovo Pronto Soccorso di Sondrio (SO)

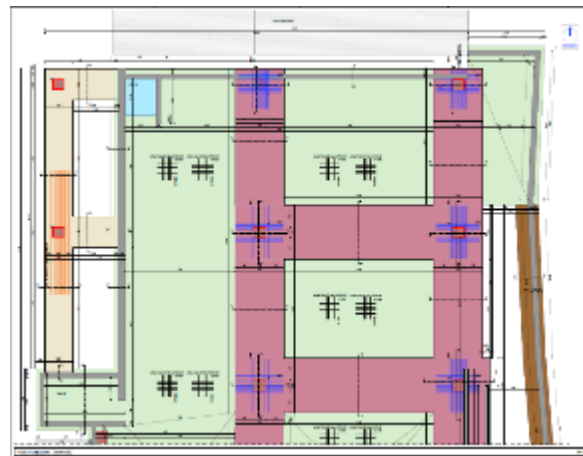
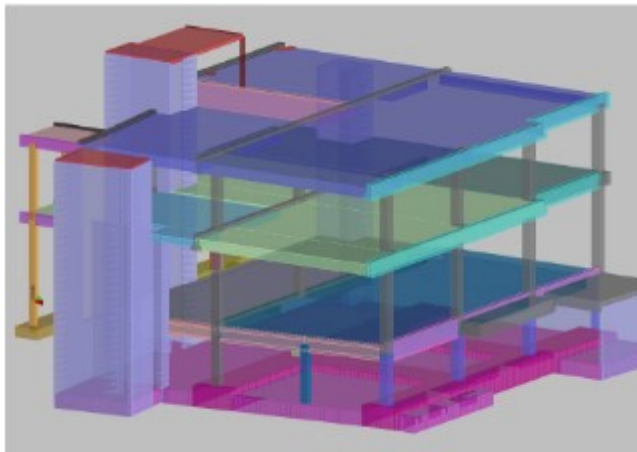

*COMMITTENTE*

Valtecne s.r.l.

*PRESTAZIONE*

Progetto strutture e D.L.

*DATA* 2020 - 2021

*IMPORTO LAVORI*

Euro ---

*DESCRIZIONE*

Progetto strutture in c.a. in opera nuovo capannone prefabbricato a Berbenno di Valtellina (SO)



*COMMITTENTE*

Sondrio Calcio S.r.l.

*PRESTAZIONE*

Progetto Definitivo/Esecutivo D.L.  
Coordinamento Sicurezza

*DATA 2010*

*IMPORTO LAVORI*

Euro 630.503,63

*DESCRIZIONE*

Progetto nuovo campo da calcio in erba sintetica di ultima generazione nel Comune di Sondrio a fianco del Campo CONI esistente in Viale dello Stadio



*COMMITTENTE*

Amministrazione Comunale di Ponte in Valtellina

*PRESTAZIONE*

Co-Direttore lavori e coordinamento sicurezza  
(Progetto Esecutivo Geom. Michele Simonini)

*DATA* 2013

*IMPORTO LAVORI*

Euro 370.549,18

*DESCRIZIONE*

Riqualficazione centro sportivo ricreativo, mediante realizzazione nuovo campo da calcio in erba sintetica e con rifacimento pavimentazione campo polivalente, a Ponte in Valtellina.

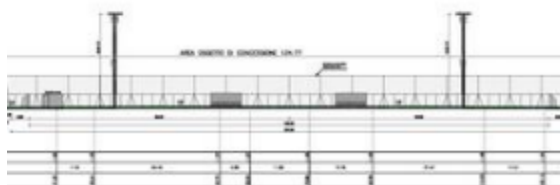
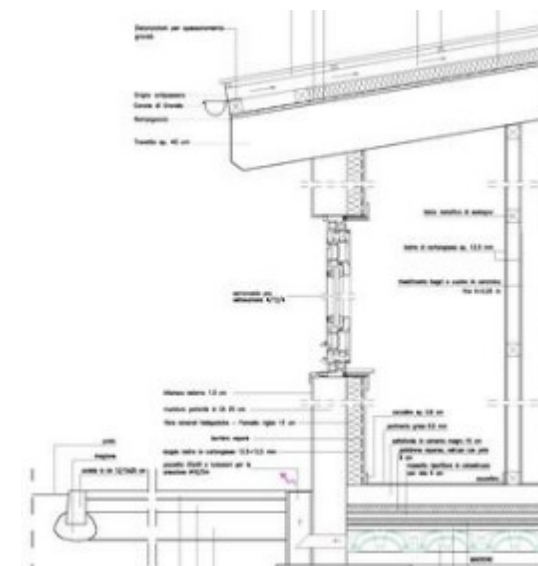

*COMMITTENTE*

Comune di Mariano Comense

*PRESTAZIONE*

Progetto definitivo, progetto esecutivo, coordinamento sicurezza, pratica CONI

*DATA 2013-2014*

*IMPORTO LAVORI*

Euro 2.015.000,00

*DESCRIZIONE*

Centro sportivo con campo a 11 in erba sintetica, campo a 7 in erba sintetica (sfruttabile anche come 2 campi a 5), bar/ristorante, parcheggio pubblico.

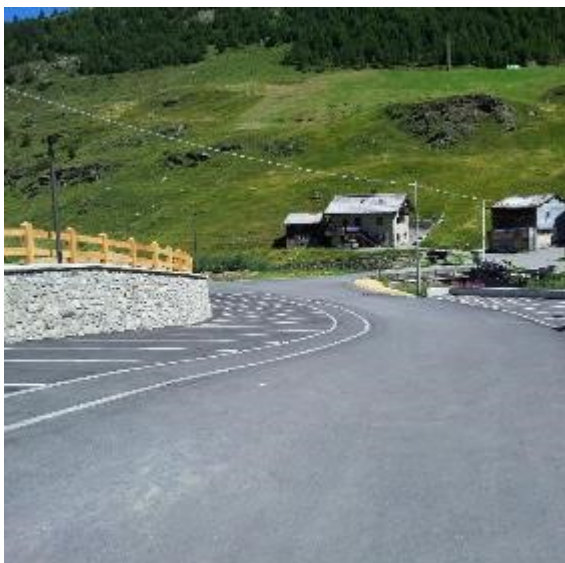

*COMMITTENTE*

Amministrazione Comunale di Livigno

*PRESTAZIONE*

Progetto preliminare, definitivo, esecutivo, direzione lavori, coordinamento sicurezza

*DATA 2013*

*IMPORTO LAVORI*

Euro 206.752,73

*DESCRIZIONE*

Sostituzione del manto sintetico del campo sportivo di Trepalle e realizzazione di un nuovo parcheggio a raso al servizio del centro sportivo, nel Comune di Livigno.



*COMMITTENTE*

Amministrazione Comunale di Sondrio / Rugby Sondrio

*PRESTAZIONE*

Progetto definitivo-esecutivo, direzione lavori

*DATA* 2012 - 2013

*IMPORTO LAVORI*

Euro 399.804,00

*DESCRIZIONE*

Nuovo campo da rugby in erba sintetica a Sondrio in località Castellina.

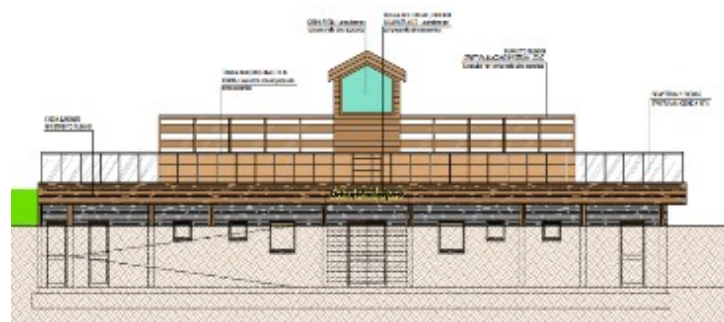
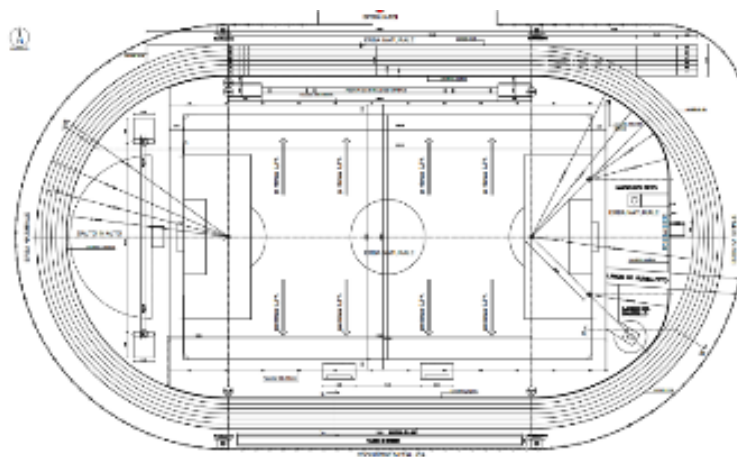

*COMMITTENTE*

Amministrazione Comunale di Livigno

*PRESTAZIONE*

progettazione preliminare (2013) e definitiva (2016).

*DATA* 2013-2016

*IMPORTO LAVORI*

Euro 1.677.000,00

*DESCRIZIONE*

Realizzazione centro sportivo "Aquagranda", dotato di spogliatoi, campo da calcio in erba naturale e pista d'atletica.



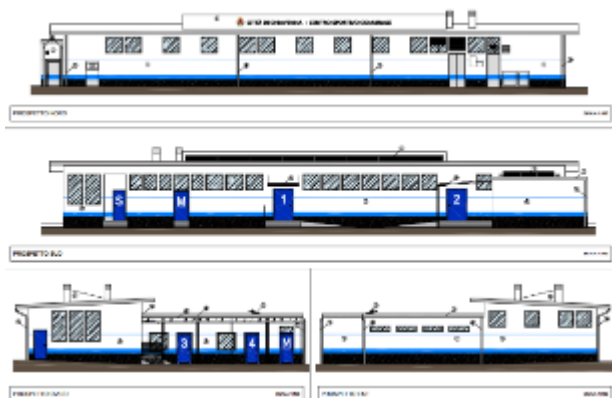

*COMMITTENTE*

Comune di Chiavenna (SO)

*PRESTAZIONE*

Progettazione definitiva-esecutiva e Direzione Lavori, Contabilità, Coordinamento Sicurezza

*DATA* 2012

*IMPORTO LAVORI*

Euro 182.697,98

*DESCRIZIONE*

Riqualficazione centro sportivo del comune di Chiavenna, mediante ristrutturazione e ampliamento degli spogliatoi esistenti.



*COMMITTENTE*

Amministrazione Comunale di Valdidentro (SO)

*PRESTAZIONE*

Progettazione definitivo-esecutiva, direzione lavori e coordinamento della sicurezza in fase di progettazione ed esecuzione

*DATA* 2015

*IMPORTO LAVORI*

Euro 200.000,00

*DESCRIZIONE*

Realizzazione di un campo da calcio a 5 in erba sintetica e di un blocco servizi in località Planecch a Premadio.

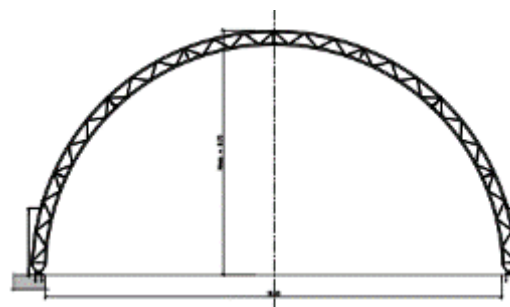
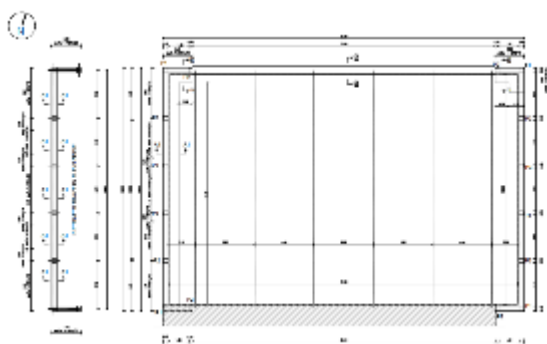
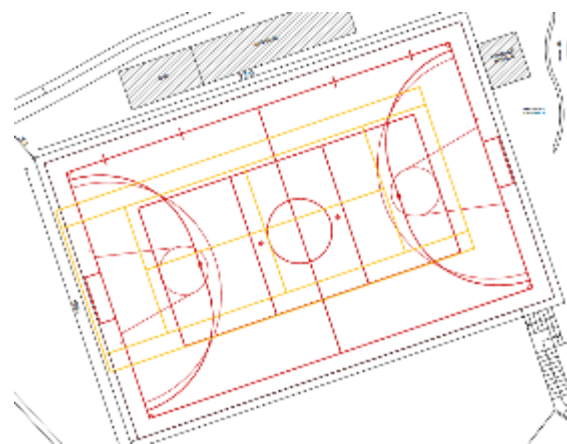
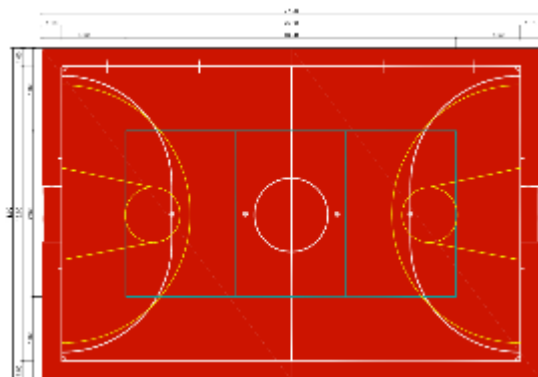

*COMMITTENTE*

Amministrazione Comunale di Castione Andevenno (SO)

*PRESTAZIONE*

Progettazione esecutiva strutturale, pavimentazione ed attrezzature sportive

*DATA* 2016

*IMPORTO LAVORI*

Euro 340.000,00

*DESCRIZIONE*

Riqualificazione di impianto sportivo polivalente nel Comune di Castione Andevenno (SO).

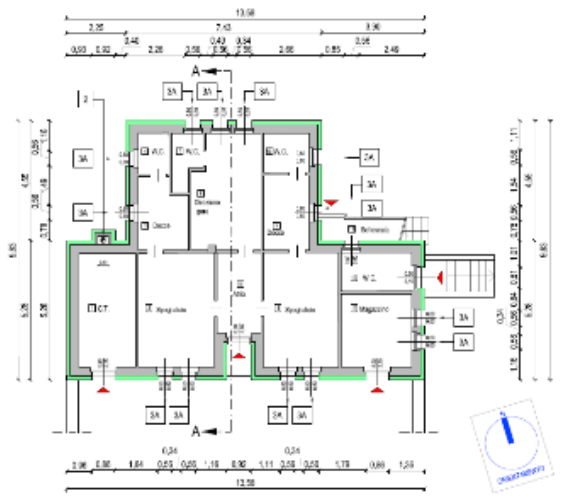

*COMMITTENTE*

Amministrazione Comunale di Verceia (SO)

*PRESTAZIONE*

Studio di fattibilità - Progettazione definitivo-esecutiva, Direzione Lavori, Contabilità e coordinamento della sicurezza in fase di progettazione ed esecuzione

*DATA* 2018-2020

*IMPORTO LAVORI*

Euro 255.000,00

*DESCRIZIONE*

Posa di un manto sintetico in sostituzione di uno in erba naturale, sostituzione delle attrezzature sportive e riqualificazione energetica degli spogliatoi mediante sostituzione infissi e posa di capotto termico.

Posa manto sintetico e riqualificazione energetica degli spogliatoi campo a 7 a Verceia (SO)

Pagina 60

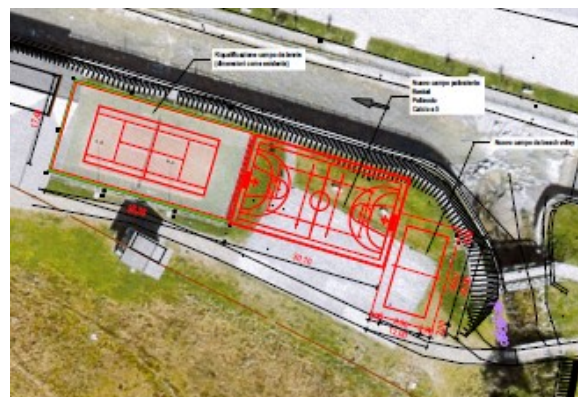
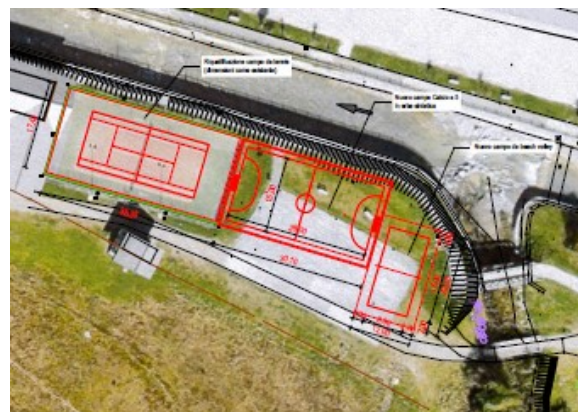

*COMMITTENTE*

Azienda Promozione Turistica Valfurva

*PRESTAZIONE*

Studio di fattibilità tecnico - economico

DATA 2019

*IMPORTO LAVORI*

Euro 205.000,00 / 295.000,00

*DESCRIZIONE*

Riqualificazione campo da tennis esistente, realizzazione di un campo da calcio a 5 in erba sintetica o polivalente in gomma e realizzazione nuovo campo da beach volley in località La Fonte a S. Caterina Valfurva



*COMMITTENTE*

Amministrazione Comunale di Nibionno (LC)

*PRESTAZIONE*

Studio di fattibilità tecnico – economico, Progetto Definitivo, Esecutivo, CSP, DL, perizia di variante suppletiva

*DATA* 2019-2023

*IMPORTO LAVORI*

Euro 532.321,69

*DESCRIZIONE*

Riqualificazione del centro sportivo di Tabiago, con la realizzazione di un campo polivalente in gomma e un campo da padel coperti. È stato inoltre realizzato un nuovo blocco spogliatoi a servizio dei campi.



*COMMITTENTE*

Amministrazione Comunale di Sassari (SS)

*PRESTAZIONE*

Progetto esecutivo, DL

DATA 2019 - 2022

IMPORTO LAVORI

Euro 695.000,00

*DESCRIZIONE*

Il progetto prevedeva nello specifico:

- la demolizione e/o la rimozione di manufatti esistenti;
- la realizzazione del manto erboso in erba artificiale del campo a 11,
- nuova illuminazione a LED;
- rifacimento muro di recinzione Viale Adua



*COMMITTENTE*

Amministrazione Comunale di Varedo (MB)

*PRESTAZIONE*

Progetto definitivo, esecutivo e DL

*DATA* 2019-2021

*IMPORTO LAVORI*

Euro 480.500,00

*DESCRIZIONE*

Il progetto prevedeva nello specifico:

- la demolizione degli spogliatoi prefabbricati preesistenti;
- la realizzazione di due nuovi spogliatoi in opera, comprensivi di nuovi impianti di riscaldamento e generazione ACS





*COMMITTENTE*

Amministrazione Comunale di Piateda (SO)

*PRESTAZIONE*

Progetto esecutivo, DL, CSP, CSE

*DATA* 2020-2023

*IMPORTO LAVORI*

Euro 673.784,18

*DESCRIZIONE*

Il progetto prevedeva la sostituzione del manto in erba naturale con un manto in erba sintetica, il rifacimento completo delle recinzioni perimetrali ed un nuovo impianto di irrigazione

Il progetto prevedeva inoltre la riqualificazione energetica dello spogliatoio mediante la posa di cappotto termico, nuovo impianto fotovoltaico, sostituzione delle stufette elettriche con ventilconvettori e sostituzione completa delle

Sostituzione manto in erba naturale con uno sintetico e riqualificazione spogliatoi del Centro sportivo Via per Centrale Venina a Piateda (SO)

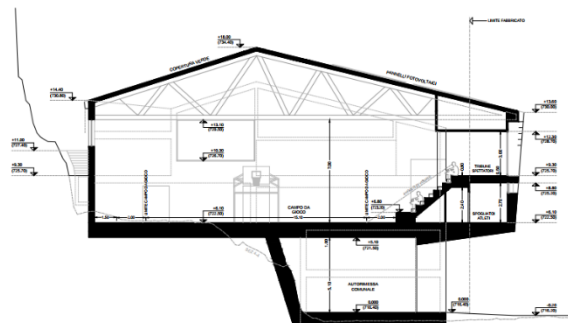
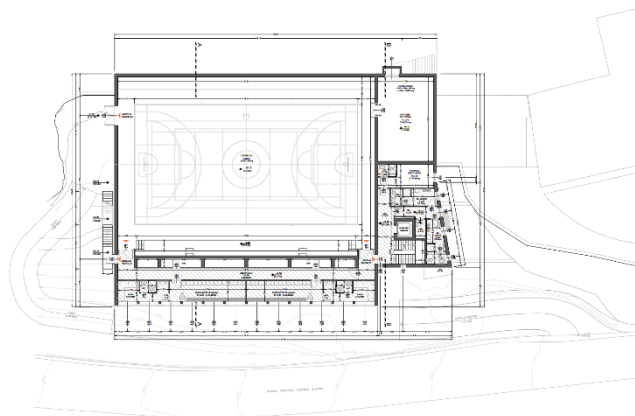

*COMMITTENTE*

Amministrazione Comunale di Civo (SO)

*PRESTAZIONE*

Studio di fattibilità tecnica ed economica,  
Progetto definitivo (in collaborazione con Arch.  
Giuseppe Sgrò ed Inf. Giulio Gadola),

*DATA* 2022 - 2023

*IMPORTO LAVORI*

Euro 2.290.000,00

*DESCRIZIONE*

Il progetto prevede la creazione di una nuova  
palestra in frazione Serone nel comune di Civo.

L'intervento è previsto in un'area posta nelle  
vicinanze del complesso scolastico.



*COMMITTENTE*

Amministrazione Comunale di Brivio (LC) ed Italgreen spa

*PRESTAZIONE*

Studio di fattibilità tecnica ed economica, progetto definitivo – esecutivo, DL

*DATA 2021-2023*

*IMPORTO LAVORI*

Euro 357.400,00

*DESCRIZIONE*

Il progetto prevede la posa di un nuovo manto in erba sintetica al posto di un campo in terra battuta, omologato LND. Il progetto prevede anche la creazione di due nuove tribunette e la sostituzione di parte della rete perimetrale.

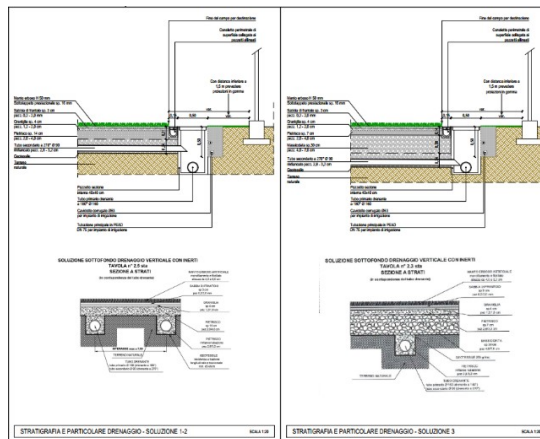

*COMMITTENTE*

Amministrazione Comunale di Colico (LC)

*PRESTAZIONE*

Documento di fattibilità delle alternative progettuali (DOCFAP)

DATA 2023

*IMPORTO LAVORI*

Euro -

*DESCRIZIONE*

Nel documento si analizzano le alternative progettuali per la sostituzione del manto in erba artificiale del campo dal calcio esistente.



*COMMITTENTE*

Comunità Montana Valchiavenna

*PRESTAZIONE*

Progetto esecutivo, coordinamento sicurezza, direzione lavori e contabilità

*DATA* 1998

*IMPORTO LAVORI*

Lire 330.000.000

*DESCRIZIONE*

Realizzazione tratto di pista ciclabile con passerella in legno lamellare a campata unica di 33 m di luce.

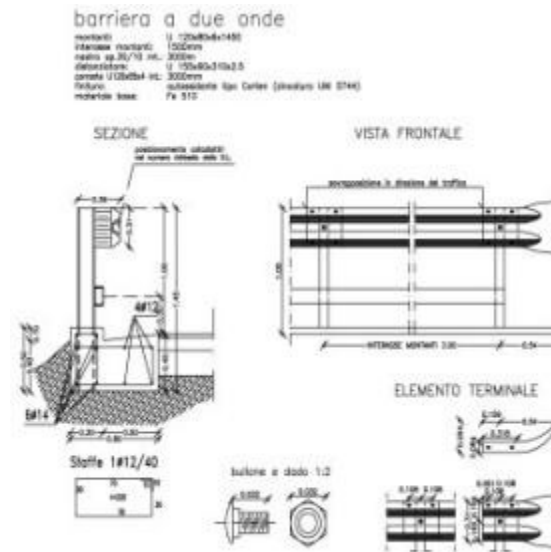

COMMITTENTE

Comune di Gordona

PRESTAZIONE

Progetto, direzione lavori e contabilità

DATA 2002

IMPORTO LAVORI

Euro 260.000,00

DESCRIZIONE

La rotondina sulla SP, di raggio esterno 30 m, realizzata sopra un canale ENEL, in un tratto stradale con pendenza intorno all'8%, consente di regolare la viabilità in sicurezza e permette la sosta in sicurezza dei Bus.

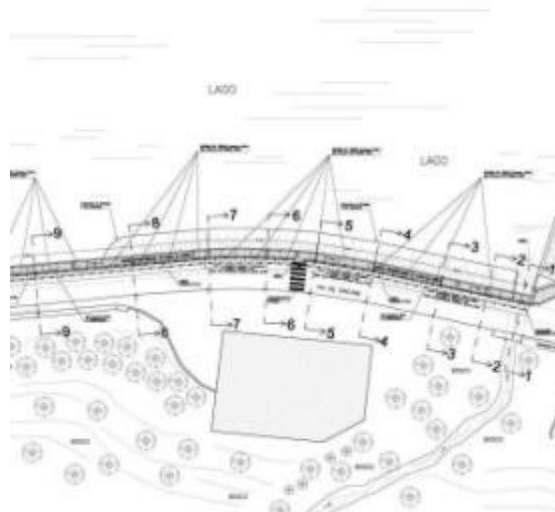

## COMMITTENTE

Comune di Madesimo

## PRESTAZIONE

Progetto definitivo, progetto esecutivo, coordinamento sicurezza, direzione lavori e contabilità

DATA 2005

## IMPORTO LAVORI

Euro 170.000,00

## DESCRIZIONE

Realizzazione di un nuovo marciapiede in legno con struttura in carpenteria metallica, a sbalzo sull'argine del lago



*COMMITTENTE*

Completamento galleria paravalanghe sulla Strada del Gallo a Livigno

*PRESTAZIONE*

Progetto preliminare, progetto definitivo, progetto esecutivo, direzione lavori, perizia suppletiva

*DATA* 2009

*IMPORTO LAVORI*

Euro 706.502,33

*DESCRIZIONE*

Progettazione strutturale condotta agli elementi finiti con analisi sismica e grande attenzione all'aspetto della durabilità dell'opera (mix design del calcestruzzo, copriferri, drenaggi, dettagli costruttivi ecc...).



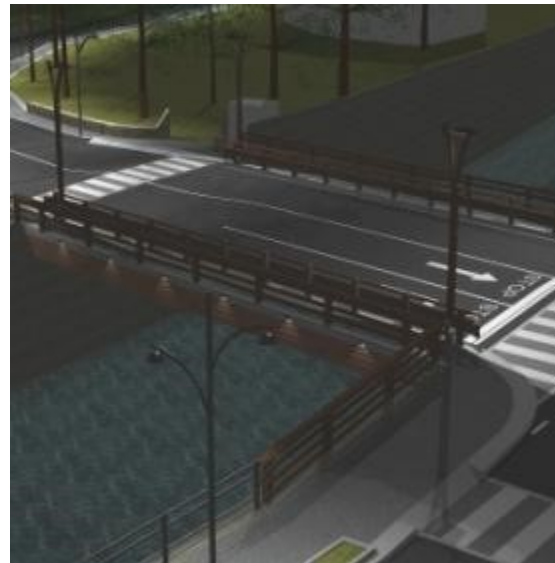

*COMMITTENTE*

Provincia di Sondrio

*PRESTAZIONE*

Progetto definitivo, esecutivo, strutture ponte, S.I.A., DL, perizia suppletiva e contabilità

*DATA* 2006 - 2010

*IMPORTO LAVORI*

Euro 1.480.000,00

*DESCRIZIONE*

Demolizione e rifacimento ponte di 1° Categoria in zona sismica 4, con opere di adeguamento della sezione idraulica del Torrente Frodolfo.”.

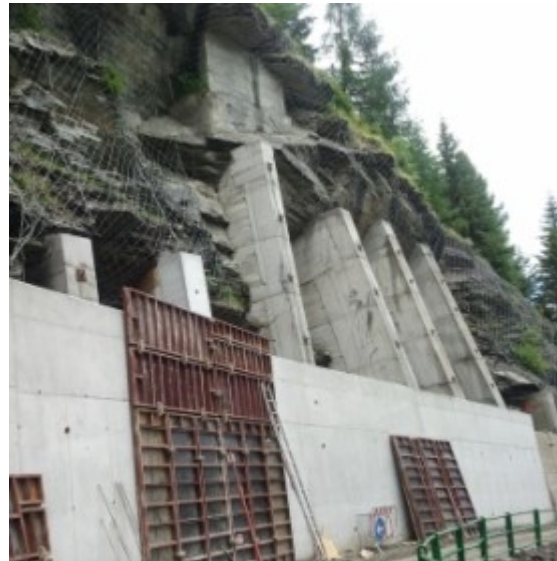

*COMMITTENTE*

Comune di Campodolcino

*PRESTAZIONE*

Progetto definitivo/esecutivo, DL, perizia suppletiva e contabilità

*DATA* 2010-2011

*IMPORTO LAVORI*

Euro 107.692,31

*DESCRIZIONE*

I lavori riguardano la messa in sicurezza di un tratto di strada nel comune di Campodolcino, tra le frazioni di Starleggia e San Sisto.



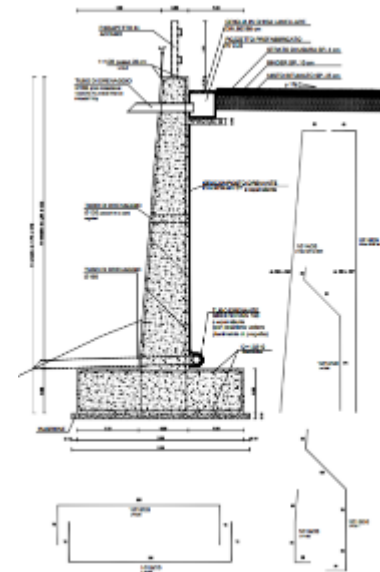
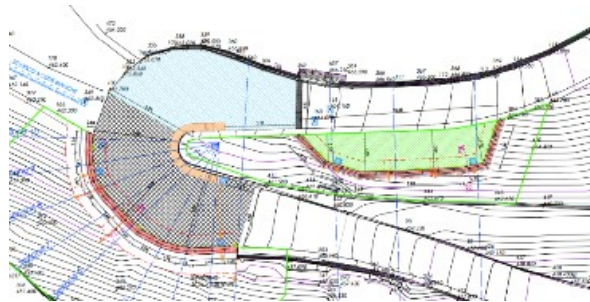

*COMMITTENTE*

Amministrazione Comunale di Montagna

*PRESTAZIONE*

Progetto preliminare, definitivo/esecutivo, CSP, CSE e DL

*DATA* 2015 - 2017

*IMPORTO LAVORI*

Euro 126.000,00

*DESCRIZIONE*

Lavori di consolidamento tratto di strada di Runsc e realizzazione di n.2 piazzole di scambio

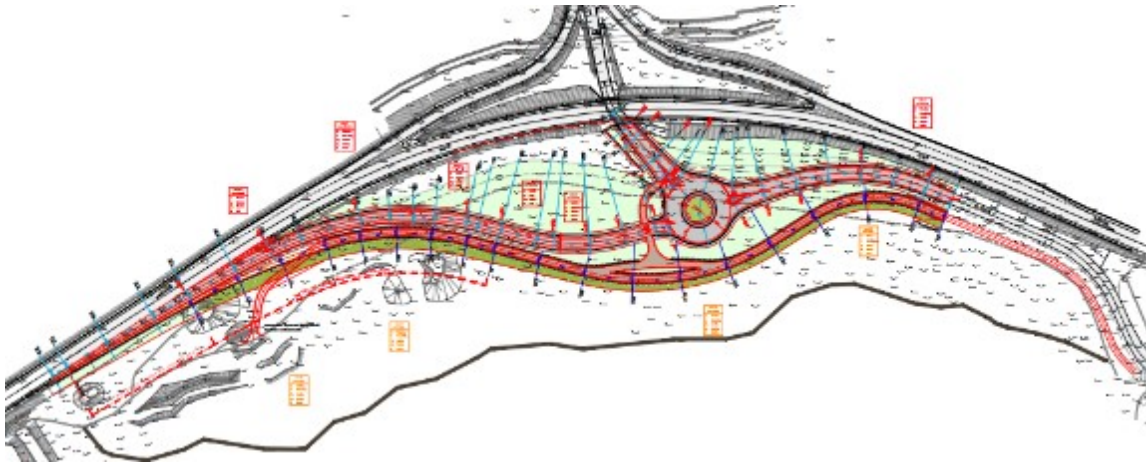

Svincolo di via Samaden a Sondrio (SO)

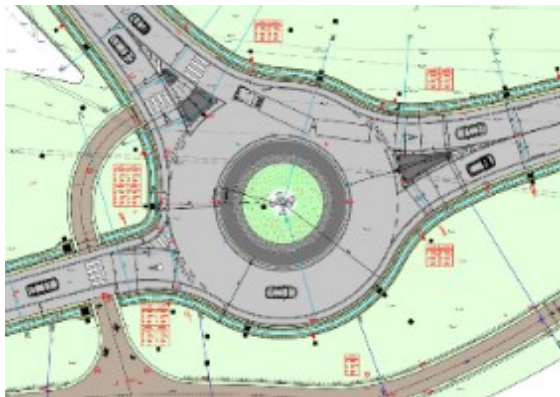

*COMMITTENTE*

Amministrazione Comunale di Sondrio

*PRESTAZIONE*

Progetto preliminare, definitivo/esecutivo, DL

*DATA* 2016 - 2017

*IMPORTO LAVORI*

Euro 1.100.000,00

*DESCRIZIONE*

Realizzazione nuovo svincolo tangenziale sulla via Samaden e opere di difesa idraulica

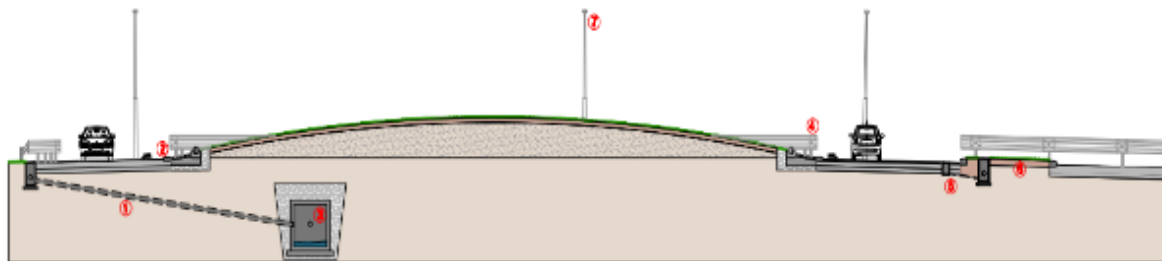
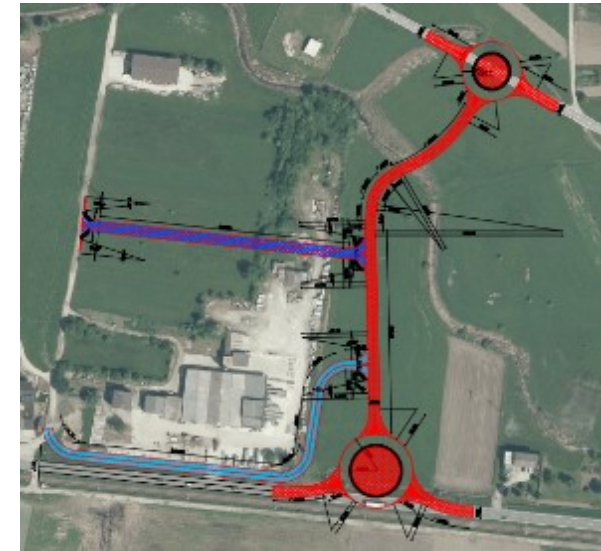

*COMMITTENTE*

Amministrazione Comunale di Berbenno

*PRESTAZIONE*

Studio di fattibilità tecnico-economica

*DATA* 2016

*IMPORTO LAVORI*

Euro 945.000,00 Sol. 1: Bretella Nord

Euro 1.128.000,00 Sol. 2: Bretella Sud

*DESCRIZIONE*

Realizzazione rotonda sulla ss.38 a San Pietro, rotonda sulla via Valeriana e bretella di collegamento (due soluzioni di intervento)

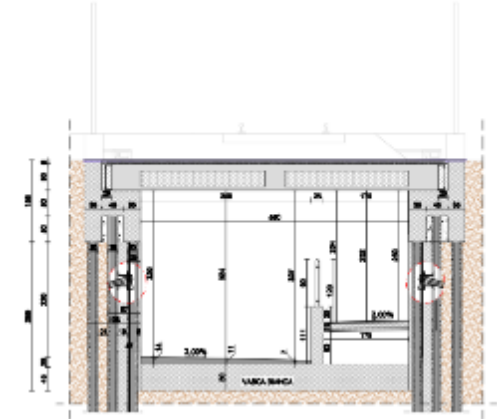
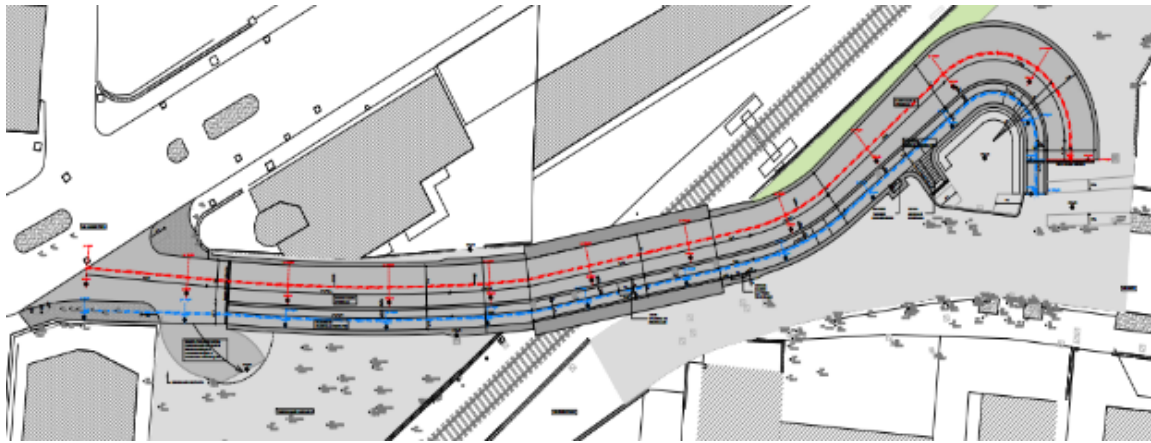

*COMMITTENTE*

Amministrazione Comunale di Sondrio

*PRESTAZIONE*

Progetto preliminare e definitivo/esecutivo

DATA 2016-2018

*IMPORTO LAVORI*

Euro 970.000,00

*DESCRIZIONE*

Realizzazione nuovo sottopasso ferroviario sulla via Nani al km 0+714 circa della linea ferroviaria Sondrio-Tirano con soppressione del P.L. esistente



*COMMITTENTE*

Amministrazione Comunale di Berbenno di Valtellina

*PRESTAZIONE*

Studio di fattibilità, definitivo, esecutivo, DL, CSP, CSE, Perizia di variante e suppletiva

*DATA* 2016-2022

*IMPORTO LAVORI*

Euro 435.000,00

*DESCRIZIONE*

Realizzazione nuova pista ciclabile e marciapiede, con sistemazione del parcheggio nei pressi della casa cantoniera in località S. Pietro nel comune di Berbenno di Valtellina (SO)





*COMMITTENTE*

Amministrazione Comunale di Livigno

*PRESTAZIONE*

Studio di fattibilità, definitivo-esecutivo, DL

*DATA* 2019-2021

*IMPORTO LAVORI*

Euro 863.303,05

*DESCRIZIONE*

Demolizione e ricostruzione galleria sulla strada del Gallo nel comune di Livigno (SO). L'intervento comprende anche la rimodulazione del vallo paravalanghe in località Dardaglin.



*COMMITTENTE*

Amministrazione Comunale di Prata Camportaccio

*PRESTAZIONE*

Studio di fattibilità, definitivo-esecutivo, DL (in corso)

*DATA* 2020

*IMPORTO LAVORI*

Euro 121.941,48

*DESCRIZIONE*

Nuova piazzola Bus e attraversamento pedonale in zona S. Cassiano.

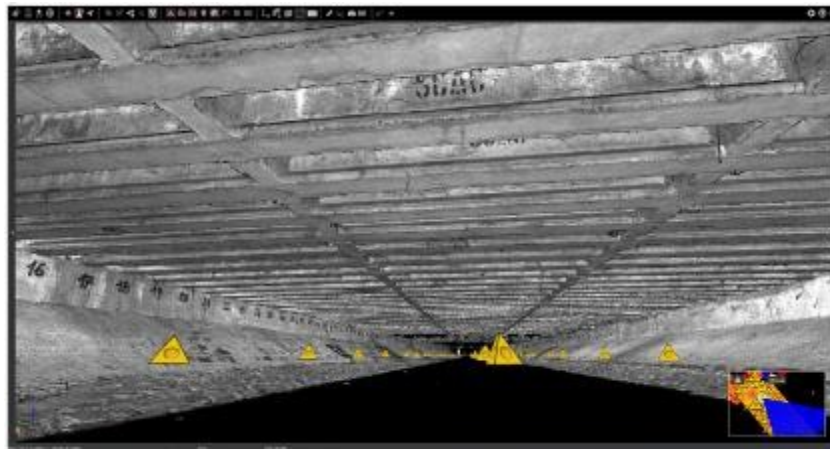
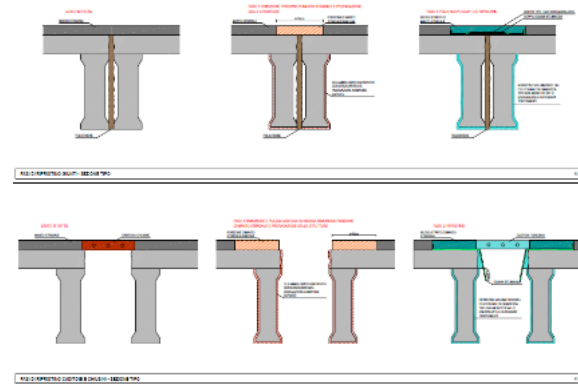

*COMMITTENTE*

Amministrazione Comunale di Lecco

*PRESTAZIONE*

Studio di fattibilità, definitivo-esecutivo

DATA 2016-2018

*IMPORTO LAVORI*

Euro 209.340,45

*DESCRIZIONE*

Risanamento dei ponti su torrente Gerenzone e Caldone a Lecco. Per programmare l'intervento si è provveduto ad effettuare un rilievo di entrambi i manufatti tramite l'utilizzo di laser scanner, strumento che restituisce nuvole di punti ad altissima densità dalle quali è possibile estrarre con estremo dettaglio le caratteristiche geometriche della struttura.



*COMMITTENTE*

Amministrazione Provinciale di Sondrio

*PRESTAZIONE*

Certificato di transitabilità, progetto definitivo-esecutivo, DL

*DATA* 2017-2023

*IMPORTO LAVORI*

Euro 408.753,19

*DESCRIZIONE*

Adeguamento alle NTC2018 del ponte Crezza in comune di Gordona (SO), mediante rinforzo delle travi in c.a. con fibre di carbonio e risanamento e rinforzo degli sbalzi. È previsto anche il rifacimento di cordoli, guard rail e pavimentazione stradale.



*COMMITTENTE*

Amministrazione Comunale di Traona

*PRESTAZIONE*

Progetto definitivo-esecutivo, DL, CSP, CSE

*DATA* 2021-2022

*IMPORTO LAVORI*

Euro 80.000,00

*DESCRIZIONE*

Allargamento stradale in via Poiach con costruzione nuovo muro di contenimento in c.a.



*COMMITTENTE*

Amministrazione Comunale di Traona

*PRESTAZIONE*

Progetto definitivo-esecutivo, DL.

Progetto finanziato con PNRR

*DATA 2021-2023*

*IMPORTO LAVORI*

Euro 623.000,00

*DESCRIZIONE*

Realizzazione di nuovi tratti di marciapiede a lato della Strada Provinciale Valeriana e riorganizzazione dello svincolo con via della Stazione.

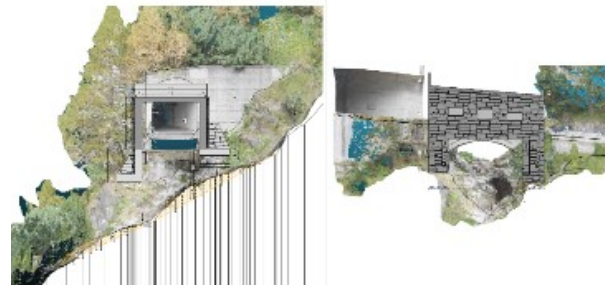

*COMMITTENTE*

A.N.A.S. spa

*PRESTAZIONE*

Progetto definitivo

*DATA* 2021

*IMPORTO LAVORI*

Euro 332.000,00

*DESCRIZIONE*

Lavori di prolungamento dell'esistente galleria tra i km 135+040 e 135+100 della SS36

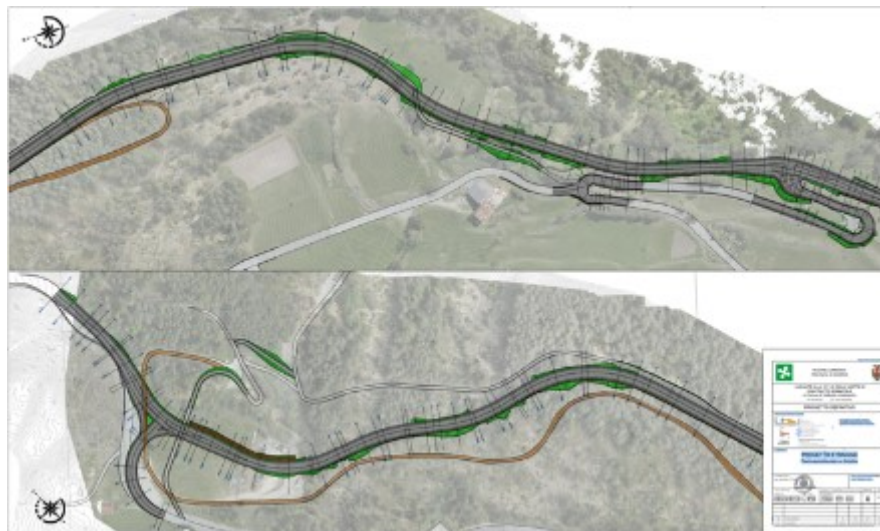

*COMMITTENTE*

Provincia di Sondrio

*PRESTAZIONE*

Progetto definitivo in collaborazione con ITS  
(parte paesaggistica)

*DATA* 2021-2022

*IMPORTO LAVORI*

Euro 8.792.163,21

*DESCRIZIONE*

Variante alla S.P. 28 delle Motte di Oga tratto  
sommitale



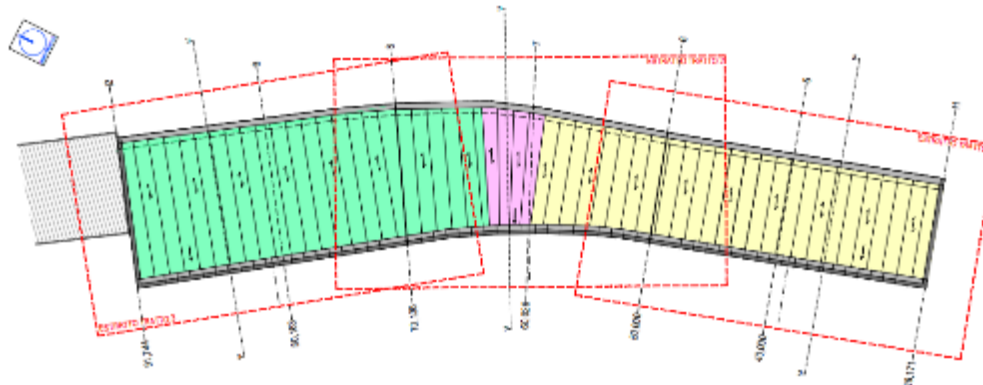
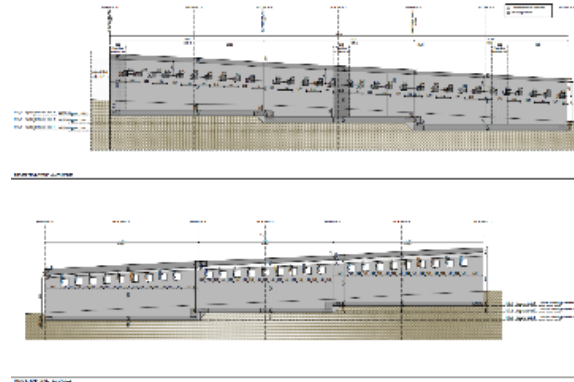
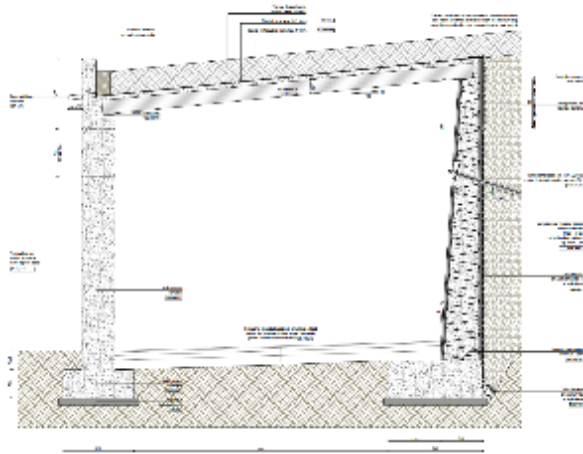

GENERALI ED ALI B. P. 10/2018

*COMMITTENTE*

Comune di Carcoforo (VC)

*PRESTAZIONE*

Studio di fattibilità tecnico economica, progetto definitivo ed esecutivo in R.T.P. con EGGS GROUPS

*DATA* 2021-2023

*IMPORTO LAVORI*

Euro 846.850,37

*DESCRIZIONE*

Realizzazione nuova galleria paravalanghe



*PRESTAZIONE*

Predisposizione P.A., Progetto, Coordinamento.  
Sicurezza e Pratiche Edilizie

*DATA* 2002

*ENTITA'*

mq 36.000

*DESCRIZIONE*

Lo Studio si è occupato della predisposizione del Piano Attuativo, avente per oggetto il recupero a destinazione commerciale dell'area dismessa "Ex Berkel", completo di rilievo, progetto, valutazioni urbanistiche e convenzione il lotto è di circa 34.000 mq, il fabbricato di 12.000 mq il P.A. ha visto la progettazione delle aree a parcheggio, della nuova strada comunale e della rotatoria sulla SS36 dello Spluga.

*PRESTAZIONE*

Predisposizione Piano Attuativo Per Comune di Gordona

DATA 2002

ENTITA'

mc 6.000

DESCRIZIONE

Predisposizione di piano attuativo di iniziativa pubblica con relative norme tecniche di attuazione, suddiviso in otto lotti con diverse tipologie di edificio (ville monofamiliari, ville a schiera, palazzine multi-appartamento).



*COMMITTENTE*

Sig. Felice Santelli – Hotel Baita Montana

*PRESTAZIONE*

Collaudo finale opere idrauliche.

*DATA* 2015

*IMPORTO LAVORI*

Euro

*DESCRIZIONE*

Collaudo opere idrauliche di rifacimento canalizzazione con adeguamento della sezione d'alveo di tratto del ruscello appartenente al reticolo idrico minore, identificato con la sigla SO/LV/882/SPL2.

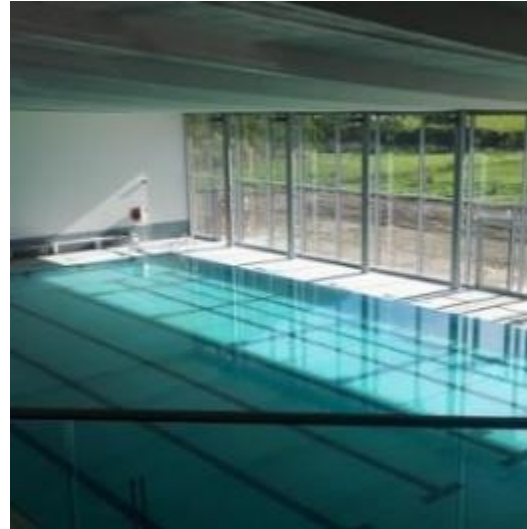

*COMMITTENTE*

Comunità Montana Valtellina di Morbegno

*PRESTAZIONE*

Collaudo Tecnico Amministrativo in corso d'opera e finale e Collaudo Statico

*DATA* 2010-2013

*IMPORTO LAVORI*

Euro 3.641.383,99

*DESCRIZIONE*

Collaudo tecnico amministrativo e Collaudo Statico del nuovo centro natatorio di Morbegno, integrato con le strutture del Polo Fieristico Provinciale.



*COMMITTENTE*

Provincia di Sondrio

*PRESTAZIONE*

Collaudo Tecnico Amministrativo in corso d'opera e finale e Collaudo Statico

*DATA* 2012-2013

*IMPORTO LAVORI*

Euro 2.761.045,09

*DESCRIZIONE*

Collegamento della S.S. 36 con la S.P. n. 2 Trivulzia con sottopasso e svincoli



*COMMITTENTE*

Azienda Lombarda per l'Edilizia Residenziale della Provincia di Sondrio

*PRESTAZIONE*

Collaudo Tecnico Amministrativo in corso d'opera e finale

*DATA* 2013

*IMPORTO LAVORI*

Euro 1.123.000,00

*DESCRIZIONE*

Realizzazione al rustico di due blocchi, uno a valle ed uno a monte, che racchiudono ognuno quattro unità abitative, con proposte distributive diversificate.



*COMMITTENTE*

Azienda Ospedaliera della Valtellina e della Valchiavenna

*PRESTAZIONE*

Collaudo Tecnico Amministrativo in corso d'opera e finale

*DATA 2010*

*IMPORTO LAVORI*

Euro 1.613.898,83

*DESCRIZIONE*

Collaudo tecnico amministrativo per la ristrutturazione del presidio ospedaliero di Chiavenna.



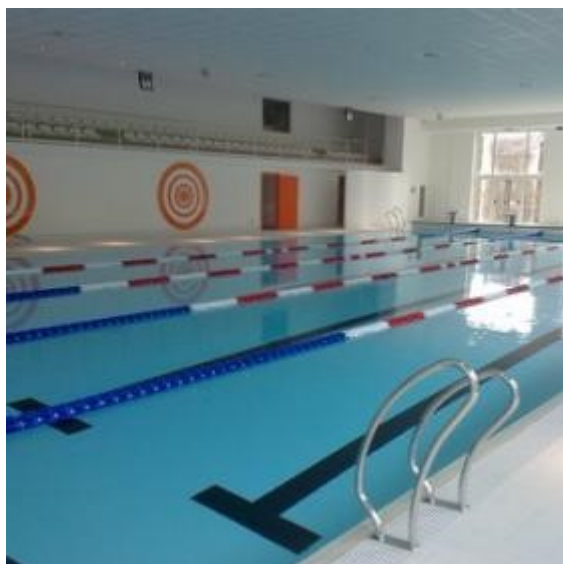
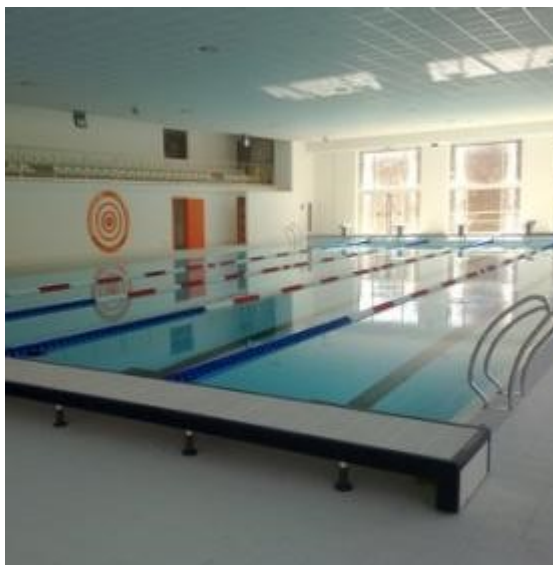

*COMMITTENTE*

Comune di Livigno

*PRESTAZIONE*

Collaudo Tecnico Amministrativo in corso d'opera

*DATA* 2008 - 2013

*IMPORTO LAVORI*

Euro 20.766.235,06

*DESCRIZIONE*

Collaudo tecnico amministrativo di un nuovo complesso balneare composto da un termario, un centro estetico ed una piscina semi-olimpionica coperta.



*COMMITTENTE*

Comune di Bormio

*PRESTAZIONE*

Controllo Tecnico in corso d'opera

*DATA* 2008

*IMPORTO LAVORI*

Euro 6.099.744,54

*DESCRIZIONE*

Controllo Tecnico ad opere eseguite per i lavori di completamento e razionalizzazione del polo multifunzionale del Palazzo del ghiaccio di Bormio in occasione dei Campionati Mondiali di Sci Alpino 2005.



*COMMITTENTE*

ALER della Provincia di Sondrio

*PRESTAZIONE*

Collaudo Tecnico Amministrativo a lavori ultimati

*DATA 2008*

*IMPORTO LAVORI*

Euro 1.042.941,00

*DESCRIZIONE*

Collaudo tecnico amministrativo di una palazzina ad uso residenziale.



*COMMITTENTE*

Comune di Sondrio

*PRESTAZIONE*

Collaudo tecnico-amministrativo e statico in corso d'opera

*DATA* 2006

*IMPORTO LAVORI*

Euro 514.605,06

*DESCRIZIONE*

Si è recuperata l'area "ex Enologica" dove si sono ricavati spazi commerciali, residenze, la nuova sede della Regione Lombardia e 2 piani interrati di autorimesse, private e pubbliche.



*COMMITTENTE*

Provincia di Sondrio

*PRESTAZIONE*

Collaudo tecnico-amministrativo e statico in corso d'opera

*DATA* 2008

*IMPORTO LAVORI*

Euro 1.446.900,00

*DESCRIZIONE*

Nella zona della frana di Ronco sono previste tre briglie, selciati e scogliere in quella della frana di Gerna opere di intercettazione delle acque di ruscellamento superficiali ed il ripristino della strada esistente.



*COMMITTENTE*

Comune di Livigno

*PRESTAZIONE*

Collaudo statico

*DATA* 2006

*IMPORTO LAVORI*

Euro 207.281,62

*DESCRIZIONE*

Il collaudo si riferisce a due passerelle lignee classificate di III categoria e ad un ponte in C.A. e C.A.P. classificato di II categoria.



*COMMITTENTE*

Comune di Albosaggia

*PRESTAZIONE*

Collaudo statico

*DATA* 2016-2017

*IMPORTO LAVORI*

Euro -----

*DESCRIZIONE*

Realizzazione ampliamento forno crematorio in Albosaggia (Sondrio)

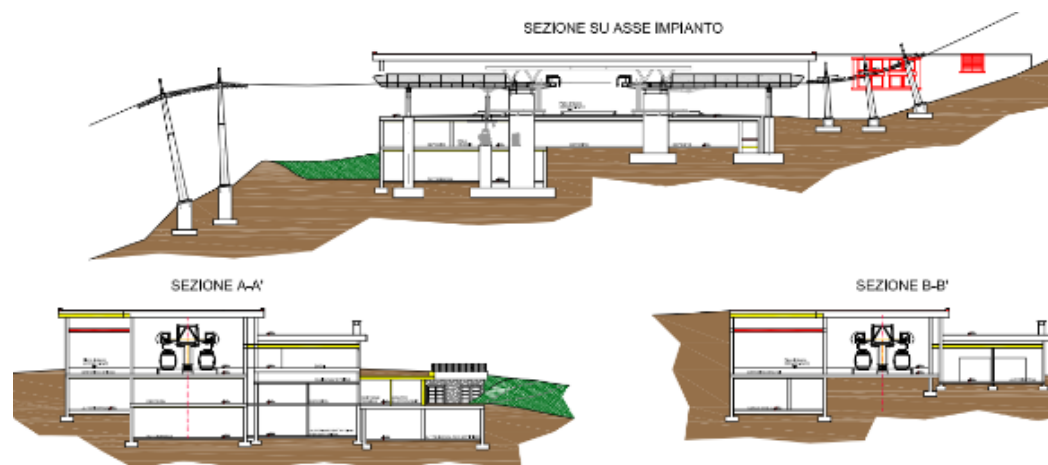

*COMMITTENTE*

Comune di Livigno

*PRESTAZIONE*

Collaudo statico

DATA 2017-2018

*IMPORTO LAVORI*

Euro -----

*DESCRIZIONE*

Collaudo statico della nuova cabinovia al Carosello 3000 a Livigno (Sondrio)





*COMMITTENTE*

Amministrazione Provinciale di Sondrio

*PRESTAZIONE*

Collaudo statico

*DATA 2018*

*IMPORTO LAVORI*

Euro -----

*DESCRIZIONE*

Collaudo tecnico amministrativo dell'Istituto Professionale per l'Industria e l'Artigianato "Crotto Caruga" di Chiavenna (SO)



*COMMITTENTE*

Iniziative Bresciane SPA

*PRESTAZIONE*

Collaudo tecnico-amministrativo

*DATA* 2020

*IMPORTO LAVORI*

Euro -----

*DESCRIZIONE*

Collaudo tecnico amministrativo impianto idroelettrico ad acqua fluente "Casnigo Ponte Somet" di Casnigo (BG)



DESCRIZIONE ATTIVITÀ		2018	2019	2020	2021	2022	2023	2024	2025	2026	2027	2028	2029	2030	2031	2032	2033	2034	2035	2036	2037	2038	2039	2040	
1	1.1																								
2	2.1																								
3	3.1																								
4	4.1																								
5	5.1																								
6	6.1																								
7	7.1																								
8	8.1																								
9	9.1																								
10	10.1																								
11	11.1																								
12	12.1																								
13	13.1																								
14	14.1																								
15	15.1																								
16	16.1																								
17	17.1																								
18	18.1																								
19	19.1																								
20	20.1																								
21	21.1																								
22	22.1																								
23	23.1																								
24	24.1																								
25	25.1																								
26	26.1																								
27	27.1																								
28	28.1																								
29	29.1																								
30	30.1																								



COMMITTENTE

ACES Air

PRESTAZIONE

Compilazione schede CIAS

DATA 2018

IMPORTO LAVORI

Euro -----

DESCRIZIONE

Attività di verifica, con il supporto di video forniti da drone, di diversi ponti su strade di proprietà della Provincia di Sondrio. Successivamente sono state compilate le schede CIAS per la valutazione dello stato di degrado dei manufatti.



*COMMITTENTE*

Mottolino

*PRESTAZIONE*

Collaudo statico

*DATA* 2021

*IMPORTO LAVORI*

Euro -----

*DESCRIZIONE*

Collaudo statico della nuova stazione di partenza Mottolino a Livigno (Sondrio).

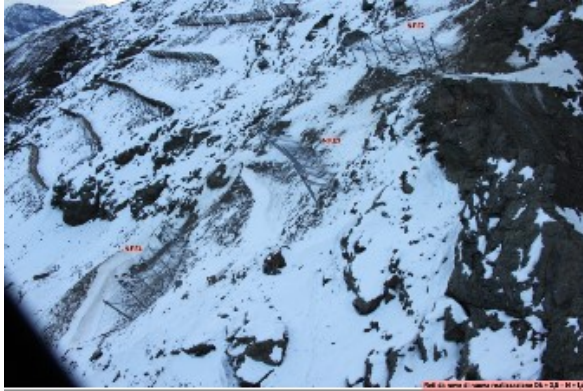

COMMITTENTE

Comune di Valdisotto

PRESTAZIONE

Collaudo statico

DATA 2022

IMPORTO LAVORI

Euro -----

DESCRIZIONE

Collaudo statico delle opere di difesa attiva installate nella zona di distacco del sito valanghivo "Vallecetta" in comune di Valdisotto (SO), tra le quote 2450 m e 3080 m s.l.m.